

ΕΓΚΕΚΡΙΜΕΝΟ ΠΡΟΓΡΑΜΜΑ ΟΕΦ ΚΑΝ  
611&615/14  
ΑΓΡΟΤΙΚΟΥ ΣΥΝΕΤΑΙΡΙΣΜΟΥ ΜΕΣΚΛΩΝ

# ΠΟΡΕΙΑ ΕΞΕΛΙΞΗΣ ΔΑΚΟΠΛΗΘΥΣΜΟΥ 2020

---

Βίβλ ΕΠΟΧΙΑΚΉ  
ΠΑΡΑΤΗΡΗΣΗ ΤΗΣ  
ΕΞΕΛΙΞΗΣ ΤΟΥ ΔΑΚΟΥ

## ΣΥΝΟΛΙΚΟ ΔΙΚΤΥΟ ΠΑΓΙΔΩΝ

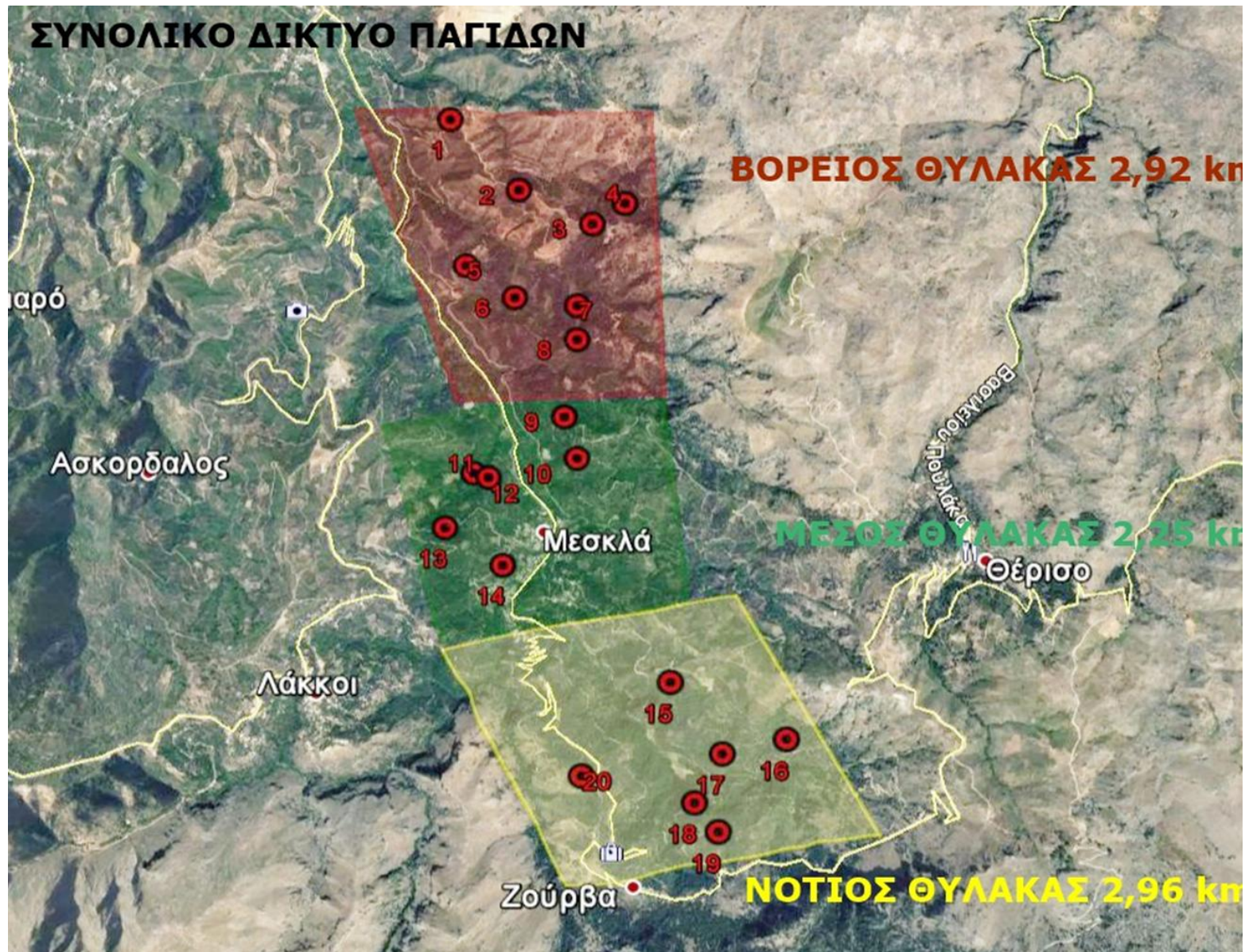

# ΔΙΚΤΥΟ ΠΑΓΙΔΩΝ

| α/α ΠΑΓΙΔΑΣ | ΤΟΠΩΝΥΜΙΟ                |
|-------------|--------------------------|
| 1           | ΧΑΛΕΠΑ                   |
| 2           | ΚΟΥΠΑ,ΛΑΚΟΣ,ΚΟΚ.ΣΠΙΤΑΚΙ  |
| 3           | ΧΑΛΕΠΑ,ΠΟΔΑΡΕ,ΕΛΕ        |
| 4           | ΧΑΛΕΠΑ                   |
| 5           | ΛΥΓΙΑ                    |
| 6           | ΛΥΓΙΑ,ΞΥΛΟΦΟΡΟ           |
| 7           | ΔΕΚΑΛΕ,ΦΥΤΙΔΕ            |
| 8           | ΔΕΚΑΛΕ,ΣΚΑΛΕΣ            |
| 9           | ΒΑΡΗ,ΑΜΠΕΛΑ              |
| 10          | ΣΚΟΤΕΙΝΗ                 |
| 11          | ΑΦΡΟΛΑΚΚΟΙ               |
| 12          | ΑΦΡΟΛΑΚΚΟΙ,ΓΡΑΜΠΕΛΕ      |
| 13          | ΡΗΜΑΜΠΕΛΑ,ΠΙΤΣΙΜΑΣ,ΒΙΓΛΑ |
| 14          | ΡΗΜΑΜΠΕΛΑ                |
| 15          | ΛΥΔΙΑ,ΚΛΗΜΑΤΣΟΡΙ         |
| 16          | ΜΑΣΟΥΛΟΣ                 |
| 17          | ΕΛΕΠΡΙΝΟΣ                |
| 18          | ΚΟΛΩΝΕ,ΝΙΚΟΛΑ            |
| 19          | ΔΑΣΟΣ,ΚΟΛΩΝΕ             |
| 20          | ΖΑΓΡΕ                    |

## ΠΕΡΙΟΧΗ ΘΕΡΙΣΙΑΝΩΝ

Υπόμνημα

📍 ΠΑΓΙΔΕΣ ΔΑΚΟΥ

3η ΘΕΡΙΣΙΑΝΗ  
2η ΘΕΡΙΣΙΑΝΗ  
4η ΘΕΡΙΣΙΑΝΗ  
Θερίσο  
1η ΘΕΡΙΣΙΑΝΗ

Google Earth

© 2020 Google

900 m

# 4 παγίδες στην περιοχή του Θερίσου

## ΠΕΡΙΟΧΗ ΘΕΡΙΣΙΑΝΩΝ

|                |                                    |
|----------------|------------------------------------|
| 1 <sup>η</sup> | 35.401852745846<br>23.979976607518 |
| 2 <sup>η</sup> | 35.405657900482<br>23.980339105585 |
| 3 <sup>η</sup> | 35.405819731723<br>23.977629788419 |
| 4 <sup>η</sup> | 35.405206364684<br>23.976451541063 |

Α/Α 01

ΜΗΝΑΣ: ΜΑΙΟΣ '20 από 16/05 έως 21/05

| Περιοχή         | Α/Α Παγίδας | Τοπώνυμο                 | Αριθμός Δάκων | Αξιολόγηση πληθυσμού | Ανάγκη Παρέμβασης | Μέσος Όρων Δάκων | Ποσοστό Θηλυκών (%) | Ποσοστό θηλυκών με αυγά (%) | Μεταβολή Πληθυσμού |
|-----------------|-------------|--------------------------|---------------|----------------------|-------------------|------------------|---------------------|-----------------------------|--------------------|
| Βόρειος Θύλακας | 1           | ΧΑΛΕΠΑ                   | 3             | ΧΑΜΗΛΟΣ              | ΌΧΙ               | 13               | -                   | -                           |                    |
|                 | 2           | ΚΟΥΠΑ,ΛΑΚΟΣ,ΚΟΚ.ΣΠΙΤΑΚΙ  | 7             | ΧΑΜΗΛΟΣ              | ΌΧΙ               |                  |                     |                             |                    |
|                 | 3           | ΧΑΛΕΠΑ,ΠΟΔΑΡΕ,ΚΑΡΕ,ΣΕΛΙ  | 30            | ΥΨΗΛΟΣ               | ΌΧΙ               |                  |                     |                             |                    |
|                 | 4           | ΧΑΛΕΠΑ, ΜΠΟΥΤΙ           | 2             | ΧΑΜΗΛΟΣ              | ΌΧΙ               |                  |                     |                             |                    |
|                 | 5           | ΛΥΓΙΑ                    | 15            | ΜΕΣΟΣ                | ΌΧΙ               |                  |                     |                             |                    |
|                 | 6           | ΛΥΓΙΑ,ΞΥΛΟΦΟΡΟ           | 15            | ΜΕΣΟΣ                | ΌΧΙ               |                  |                     |                             |                    |
|                 | 7           | ΔΕΚΑΛΕ,ΦΥΤΙΔΕ            | 19            | ΥΨΗΛΟΣ               | ΌΧΙ               |                  |                     |                             |                    |
|                 | 8           | ΔΕΚΑΛΕ,ΣΚΑΛΕΣ            | 12            | ΜΕΣΟΣ                | ΌΧΙ               |                  |                     |                             |                    |
| Μέσος Θύλακας   | 9           | ΒΑΡΗ,ΑΜΠΕΛΑ              | 40            | ΥΨΗΛΟΣ               | ΌΧΙ               | 15               | -                   | -                           |                    |
|                 | 10          | ΣΚΟΤΕΙΝΗ                 | 1             | ΧΑΜΗΛΟΣ              | ΌΧΙ               |                  |                     |                             |                    |
|                 | 11          | ΑΦΡΟΛΑΚΚΟΙ               | 10            | ΜΕΣΟΣ                | ΌΧΙ               |                  |                     |                             |                    |
|                 | 12          | ΑΦΡΟΛΑΚΚΟΙ,ΓΡΑΜΠΕΛΕ      | 11            | ΜΕΣΟΣ                | ΌΧΙ               |                  |                     |                             |                    |
|                 | 13          | ΡΗΜΑΜΠΕΛΑ,ΠΙΤΣΙΜΑΣ,ΒΙΓΛΑ | 23            | ΥΨΗΛΟΣ               | ΌΧΙ               |                  |                     |                             |                    |
|                 | 14          | ΡΗΜΑΜΠΕΛΑ                | 5             | ΧΑΜΗΛΟΣ              | ΌΧΙ               |                  |                     |                             |                    |
| Νότιος Θύλακας  | 15          | ΛΥΔΙΑ,ΚΛΗΜΑΤΣΟΡΙ         | 1             | ΧΑΜΗΛΟΣ              | ΌΧΙ               | 9                | -                   | -                           |                    |
|                 | 16          | ΜΑΣΟΥΛΟΣ                 | 15            | ΜΕΣΟΣ                | ΌΧΙ               |                  |                     |                             |                    |
|                 | 17          | ΕΛΕΠΡΙΝΟΣ                | 7             | ΧΑΜΗΛΟΣ              | ΌΧΙ               |                  |                     |                             |                    |
|                 | 18          | ΚΟΛΩΝΕ,ΝΙΚΟΛΑ            | 5             | ΧΑΜΗΛΟΣ              | ΌΧΙ               |                  |                     |                             |                    |
|                 | 19          | ΔΑΣΟΣ,ΚΟΛΩΝΕ             | 20            | ΥΨΗΛΟΣ               | ΌΧΙ               |                  |                     |                             |                    |
|                 | 20          | ΖΑΓΡΕ                    | 4             | ΧΑΜΗΛΟΣ              | ΌΧΙ               |                  |                     |                             |                    |
|                 |             |                          | 245           | ΜΕΣΟΣ                | ΌΧΙ               | 12               | -                   | -                           | -                  |

## Ο δ η γ ι ε ς - Π α ρ α τ η ρ ή σ ε ι ς

- Δεν έχει ηχξει ο πυρηνας και η ελιά είναι μη δεκτική στο τσίμπημα του δάκου. Δεν απαιτείται ψεκασμός των ελαιώνων.
- Οι παραγωγοί που ενδιαφέρονται για ατομική εφαρμογή να επικοινωνήσουν με τους γεωπόνους της ΜΙC (Δρυιαννάκης Κώστας 6951979267, Αντωνιάδης Πέτρος 6982772305 και Παπαδομανωλακη Ταπανή 6948587386) για να πάρουν οδηγίες για την ορθή αντιμετώπιση του δάκου. Οι πληθυσμοί εμφανίζονται αυξημένοι στις περιοχές: Χαλέπα, Λυγιά, Ξυλοφόρο, Δεκαλέ, Φυτιδέ, Σκάλες, Βάρη, Αφρολάκκοι, Γραμπέλε, Ρημάμπελα, Μασούλος και Κολωνε. **Η γενιά αυτή είναι θεμελιωτική για το δάκο.**
- Οι κλιματολογικές συνθήκες (θερμοκρασία 20-35°C, άνεμοι 2-4 βf, υγρασία > 30 %) δεν ευνοούν τη αύξηση του δάκου για το επόμενο πενήμηρο.
- Η τοποθεσία και τα τοπωνύμια των παγίδων εμφανίζονται στους χάρτες.

16.5 - 21.5.2020

1<sup>η</sup> μέτρηση  
δακοπληθυσμού

# ΔΙΑΚΥΜΑΝΣΗ ΔΑΚΟΥ ΜΑΙΟΣ- ΙΟΥΝΙΟΣ 2020

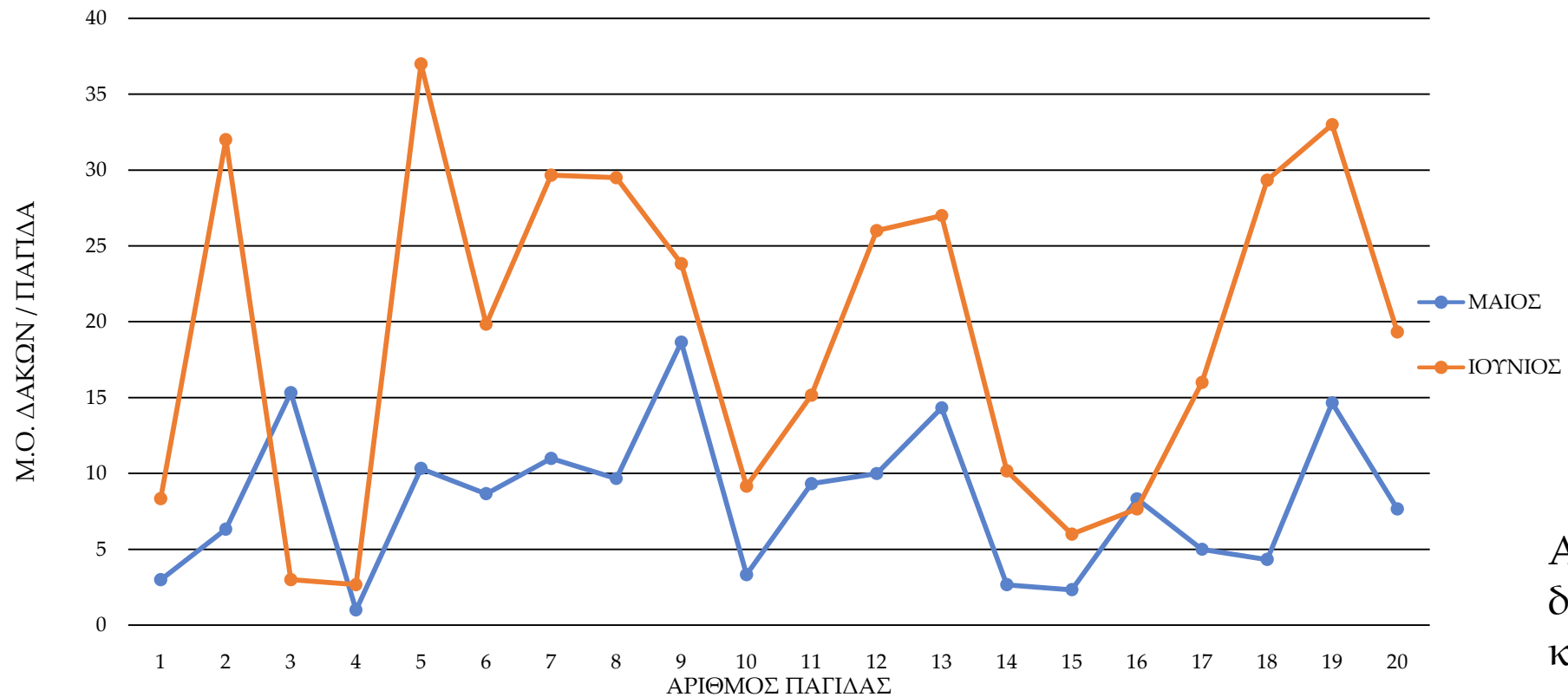

Αύξηση  
δακοπληθυσμού  
κατά 57%

A/A 15

ΜΗΝΑΣ: ΙΟΥΛΙΟΣ '20 από 26/07 έως 01/08

| Περιοχή         | Α/Α Παγίδας | Τοπωνύμιο                | Αριθμός Δάκων | Αξιολόγηση πληθυσμού | Ανάγκη Παρέμβασης | Μέσος Όρων Δάκων | Ποσοστό Θηλυκών (%) | Ποσοστό Θηλυκών με αυγά (%) | Μεταβολή Πληθυσμού |                |
|-----------------|-------------|--------------------------|---------------|----------------------|-------------------|------------------|---------------------|-----------------------------|--------------------|----------------|
|                 |             |                          |               |                      |                   |                  |                     |                             | 21.07-26.0.20      | 26.07-01.08.20 |
| Βόρειος Θύλακας | 1           | ΧΑΛΕΠΑ                   | 13            | ΥΨΗΛΟΣ               | ΝΑΙ               | 41               | 50                  | 60                          | -246               | +195           |
|                 | 2           | ΚΟΥΠΑ,ΛΑΚΟΣ,ΚΟΚ.ΣΠΙΤΑΚΙ  | 65            | ΥΨΗΛΟΣ               | ΝΑΙ               |                  |                     |                             |                    |                |
|                 | 3           | ΧΑΛΕΠΑ,ΠΟΔΑΡΕ,ΚΑΡΕ,ΣΕΛΙ  | 45            | ΥΨΗΛΟΣ               | ΝΑΙ               |                  |                     |                             |                    |                |
|                 | 4           | ΧΑΛΕΠΑ, ΜΠΟΥΤΙ           | 5             | ΧΑΜΗΛΟΣ              | ΝΑΙ               |                  |                     |                             |                    |                |
|                 | 5           | ΛΥΓΙΑ                    | 43            | ΥΨΗΛΟΣ               | ΝΑΙ               |                  |                     |                             |                    |                |
|                 | 6           | ΛΥΓΙΑ,ΞΥΛΟΦΟΡΟ           | 14            | ΥΨΗΛΟΣ               | ΝΑΙ               |                  |                     |                             |                    |                |
|                 | 7           | ΔΕΚΑΛΕ,ΦΥΤΙΔΕ            | 65            | ΥΨΗΛΟΣ               | ΝΑΙ               |                  |                     |                             |                    |                |
|                 | 8           | ΔΕΚΑΛΕ,ΣΚΑΛΕΣ            | 76            | ΥΨΗΛΟΣ               | ΝΑΙ               |                  |                     |                             |                    |                |
| Μέσος Θύλακας   | 9           | ΒΑΡΗ,ΑΜΠΕΛΑ              | 39            | ΥΨΗΛΟΣ               | ΝΑΙ               | 33               | 50                  | 60                          | -43                | +63            |
|                 | 10          | ΣΚΟΤΕΙΝΗ                 | 6             | ΧΑΜΗΛΟΣ              | ΝΑΙ               |                  |                     |                             |                    |                |
|                 | 11          | ΑΦΡΟΛΑΚΚΟΙ               | 41            | ΥΨΗΛΟΣ               | ΝΑΙ               |                  |                     |                             |                    |                |
|                 | 12          | ΑΦΡΟΛΑΚΚΟΙ,ΓΡΑΜΠΕΛΕ      | 52            | ΥΨΗΛΟΣ               | ΝΑΙ               |                  |                     |                             |                    |                |
|                 | 13          | ΡΗΜΑΜΠΕΛΑ,ΠΙΤΣΙΜΑΣ,ΒΙΓΛΑ | 54            | ΥΨΗΛΟΣ               | ΝΑΙ               |                  |                     |                             |                    |                |
|                 | 14          | ΡΗΜΑΜΠΕΛΑ                | 27            | ΥΨΗΛΟΣ               | ΝΑΙ               |                  |                     |                             |                    |                |
| Νότιος Θύλακας  | 15          | ΛΥΔΙΑ,ΚΛΗΜΑΤΣΟΡΙ         | 15            | ΥΨΗΛΟΣ               | ΝΑΙ               | 38               | 50                  | 60                          | -102               | +31            |
|                 | 16          | ΜΑΣΟΥΛΟΣ                 | 41            | ΥΨΗΛΟΣ               | ΝΑΙ               |                  |                     |                             |                    |                |
|                 | 17          | ΕΛΕΠΡΙΝΟΣ                | 49            | ΥΨΗΛΟΣ               | ΝΑΙ               |                  |                     |                             |                    |                |
|                 | 18          | ΚΟΛΩΝΕ,ΝΙΚΟΛΑ            | 22            | ΥΨΗΛΟΣ               | ΝΑΙ               |                  |                     |                             |                    |                |
|                 | 19          | ΔΑΣΟΣ,ΚΟΛΩΝΕ             | 61            | ΥΨΗΛΟΣ               | ΝΑΙ               |                  |                     |                             |                    |                |
|                 | 20          | ΖΑΓΡΕ                    | 39            | ΥΨΗΛΟΣ               | ΝΑΙ               |                  |                     |                             |                    |                |
| ΘΕΡΙΣΟΣ         | 1           | ΘΕΡΙΣΙΑΝΑ                | 35            | ΥΨΗΛΟΣ               | ΝΑΙ               | 32               | 50                  | 60                          | -53                | +67            |
|                 | 2           |                          | 8             | ΧΑΜΗΛΟΣ              | ΝΑΙ               |                  |                     |                             |                    |                |
|                 | 3           |                          | 56            | ΥΨΗΛΟΣ               | ΝΑΙ               |                  |                     |                             |                    |                |
|                 | 4           |                          | 28            | ΥΨΗΛΟΣ               | ΝΑΙ               |                  |                     |                             |                    |                |
|                 |             |                          | 899           | ΥΨΗΛΟΣ               | ΝΑΙ               | 36               | 50%                 | 60%                         | -444               | +356           |

26.7 - 1.8.2020

15<sup>η</sup> μέτρηση  
δακοπληθυσμού

**Ο δ η γ ι ε ς - Π α ρ α τ η ρ ή σ ε ι ς**

1. Πραγματοποιήθηκε ο 2ος δολωματικός ψεκασμός έναντι του δάκου 20-23/7/2020.
2. Ο πυρηνάς έχει ξυλοποιηθεί και η ελιά είναι δεκτική στο τσίμπημα του δάκου. Απαιτείται ψεκασμός στους ελαιώνες.
3. Οι παραγωγοί που ενδιαφέρονται για ατομική εφαρμογή να επικοινωνήσουν με τους γεωπόνους της MIC (Δρυγιαννάκης Κώστας 6951979267, Αντωνιάδης Πέτρος 6982772305 και Παπαδομανωλάκη Τατιανή 6948587386) για να πάρουν οδηγίες για την ορθή αντιμετώπιση του δάκου.
4. Οι κλιματολογικές συνθήκες (θερμοκρασία 20-35°C, άνεμοι 1-2 bf) ευνοούν τη αύξηση του δάκου για το επόμενο πενήμηρο.
5. Η τοποθεσία και τα τοπωνύμια των παγίδων εμφανίζονται στους χάρτες.

# ΔΙΑΚΥΜΑΝΣΗ ΔΑΚΟΥ ΜΑΙΟΣ- ΙΟΥΛΙΟΣ 2020

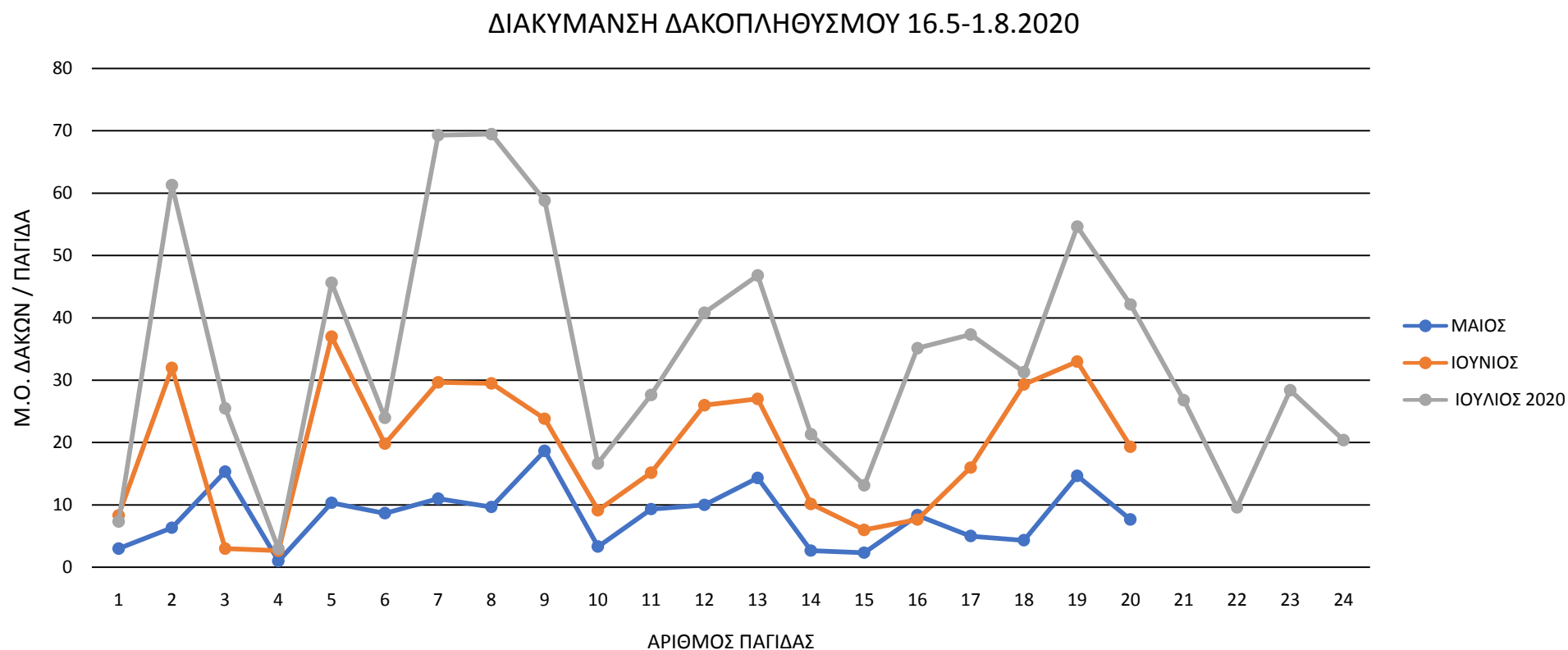

- Αύξηση δακοπληθυσμού κατά 53% από τον Ιούνιο και 80% από το Μάιο
- Έχουν πραγματοποιηθεί 2 δολωματικοί ψεκασμοί:  
22-25/6  
&  
20-23/7

# ΣΥΓΚΡΙΣΗ ΔΑΚΟΠΛΗΘΥΣΜΟΥ 2019-2020 ΓΙΑ ΤΟ ΜΗΝΑ ΙΟΥΛΙΟ

ΔΙΑΚΥΜΑΝΣΗ ΔΑΚΟΥ ΜΕΤΑΞΥ ΘΥΛΑΚΩΝ

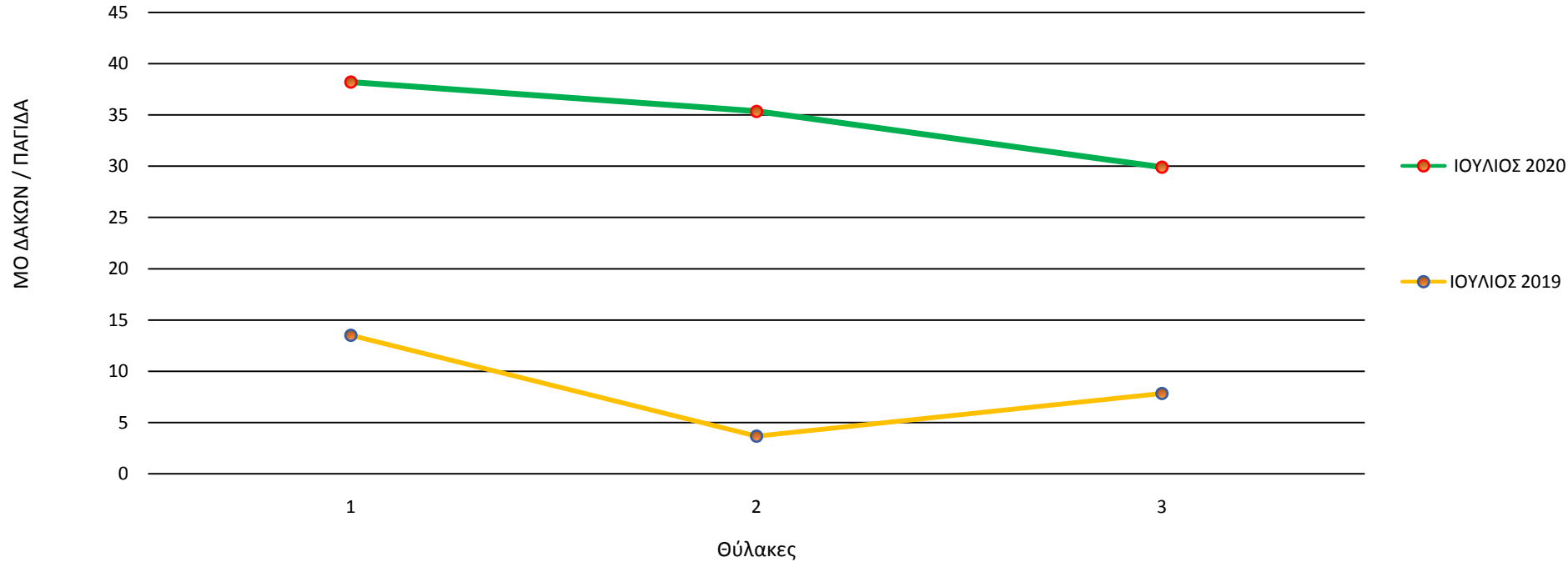

- Σε σχέση με τον Ιούλιο του 2019 ο πληθυσμός έχει αυξηθεί κατά 82%

ΜΕΣΚΛΑ 21.7.2019

ΠΙΝΑΚΑΣ ΑΠΟΤΕΛΕΣΜΑΤΩΝ ΑΝΑΛΥΣΗΣ ΔΕΙΓΜΑΤΟΛΗΨΙΩΝ

| A/A | ΤΟΠΟΘΕΣΙΑ                | ΑΡΙΘ. ΚΑΡΠΩΝ | ΑΥΓΟ | Α΄ΣΤΑΔΙΟ(L1) | Β΄ΣΤΑΔΙΟ(L2) | Γ΄ΣΤΑΔΙΟ(L3) | ΝΥΜΦΗ | ΕΞΟΔΟΣ | ΣΥΝΟΛΟ ΖΩΣΑΣ ΠΡΟΣΒΟΛΗΣ | ΝΕΚΡΗ ΠΡΟΣΒΟΛΗ | ΑΓΟΝΗ ΠΡΟΣΒΟΛΗ | ΠΑΡΑΣΙΤΙΣΜΕΝΟΙ | ΓΕΝΙΚΟ ΣΥΝΟΛΟ | ΞΕΡΟΒΟΥΛΑ |
|-----|--------------------------|--------------|------|--------------|--------------|--------------|-------|--------|------------------------|----------------|----------------|----------------|---------------|-----------|
| 1   | ΧΑΛΕΠΑ                   | 100          |      |              |              |              |       |        | 0                      |                | 1              |                | 1             |           |
| 2   | ΚΟΥΠΑ,ΛΑΚΟΣ,ΚΟΚ.ΣΠΙΤΑΚΙ  | 100          |      | 1            |              |              |       |        | 1                      |                |                |                | 1             |           |
| 3   | ΧΑΛΕΠΑ,ΠΟΔΑΡΕ,ΕΛΕ        | 100          | 1    | 1            |              |              |       |        | 2                      |                |                |                | 2             |           |
| 4   | ΧΑΛΕΠΑ                   | 100          |      |              |              |              |       |        | 0                      |                |                |                | 0             |           |
| 5   | ΛΥΓΙΑ                    | 100          |      |              |              |              |       |        | 0                      |                |                |                | 0             |           |
| 6   | ΛΥΓΙΑ,ΞΥΛΟΦΟΡΟ           | 100          |      |              |              |              |       |        | 0                      |                |                |                | 0             |           |
| 7   | ΔΕΚΑΛΕ,ΦΥΤΙΔΕ            | 100          | 2    | 1            |              |              |       |        | 3                      |                |                |                | 3             |           |
| 8   | ΔΕΚΑΛΕ,ΣΚΑΛΕΣ            | 100          |      | 1            |              |              |       |        | 1                      | 1              |                |                | 2             |           |
| 9   | ΒΑΡΗ,ΑΜΠΕΛΑ              | 100          |      |              |              |              |       |        | 0                      |                |                |                | 0             |           |
| 10  | ΣΚΟΤΕΙΝΗ                 | 100          |      |              |              |              |       |        | 0                      |                |                |                | 0             |           |
| 11  | ΑΦΡΟΛΑΚΚΟΙ               | 100          | 1    |              |              |              |       |        | 1                      |                |                |                | 1             |           |
| 12  | ΑΦΡΟΛΑΚΚΟΙ,ΓΡΑΜΠΕΛΕ      | 100          |      | 1            |              |              |       |        | 1                      |                |                |                | 1             |           |
| 13  | ΡΗΜΑΜΠΕΛΑ,ΠΙΤΣΙΜΑΣ,ΒΙΓΛΑ | 100          |      |              |              |              |       |        | 0                      |                |                |                | 0             |           |
| 14  | ΡΗΜΑΜΠΕΛΑ                | 100          | 1    | 1            |              |              |       |        | 2                      | 1              |                |                | 3             |           |
| 15  | ΛΥΔΙΑ,ΚΛΗΜΑΤΣΟΡΙ         | 100          |      |              |              |              |       |        | 0                      |                |                |                | 0             |           |
| 16  | ΜΑΣΟΥΛΟΣ                 | 100          |      |              |              |              |       |        | 0                      |                |                |                | 0             |           |
| 17  | ΕΛΕΠΡΙΝΟΣ                | 100          | 2    |              |              |              |       |        | 2                      | 1              |                |                | 3             |           |
| 18  | ΚΟΛΩΝΕ,ΝΙΚΟΛΑ            | 100          |      |              |              |              |       |        | 0                      |                |                |                | 0             |           |
| 19  | ΔΑΣΟΣ,ΚΟΛΩΝΕ             | 100          | 1    | 1            |              |              |       |        | 2                      |                |                |                | 2             |           |
| 20  | ΖΑΓΡΕ                    | 100          |      |              |              |              |       |        | 0                      | 1              |                |                | 1             |           |
|     |                          |              |      |              |              |              |       |        | 0,75                   |                |                |                | 1             |           |

Η ζώσα προσβολή στον καρπό τον Ιούλιο του 2020 αυξήθηκε κατά 90% σε σχέση με τον Ιούλιο του 2019

ΜΕΣΚΛΑ 26.7.2020

ΠΙΝΑΚΑΣ ΑΠΟΤΕΛΕΣΜΑΤΩΝ ΑΝΑΛΥΣΗΣ ΔΕΙΓΜΑΤΟΛΗΨΙΩΝ

| A/A | ΤΟΠΟΘΕΣΙΑ                | ΑΡΙΘ. ΚΑΡΠΩΝ | ΑΥΓΟ | Α΄ΣΤΑΔΙΟ(L1) | Β΄ΣΤΑΔΙΟ(L2) | Γ΄ΣΤΑΔΙΟ(L3) | ΝΥΜΦΗ | ΕΞΟΔΟΣ | ΣΥΝΟΛΟ ΖΩΣΑΣ ΠΡΟΣΒΟΛΗΣ | ΝΕΚΡΗ ΠΡΟΣΒΟΛΗ | ΑΓΟΝΗ ΠΡΟΣΒΟΛΗ | ΠΑΡΑΣΙΤΙΣΜΕΝΟΙ | ΓΕΝΙΚΟ ΣΥΝΟΛΟ | ΞΕΡΟΒΟΥΛΑ |
|-----|--------------------------|--------------|------|--------------|--------------|--------------|-------|--------|------------------------|----------------|----------------|----------------|---------------|-----------|
| 1   | ΧΑΛΕΠΑ                   | 100          | 4    |              |              |              |       |        | 4                      |                | 2              |                | 2             |           |
| 2   | ΚΟΥΠΑ,ΛΑΚΟΣ,ΚΟΚ.ΣΠΙΤΑΚΙ  | 100          |      | 2            |              |              |       |        | 2                      | 4              | 2              |                | 6             |           |
| 3   | ΧΑΛΕΠΑ,ΠΟΔΑΡΕ,ΕΛΕ        | 100          |      | 3            |              |              |       |        | 3                      | 3              | 3              |                | 6             |           |
| 4   | ΧΑΛΕΠΑ                   | 100          | 3    |              |              |              |       |        | 3                      |                |                |                | 0             |           |
| 5   | ΛΥΓΙΑ                    | 100          | 2    | 8            | 2            |              |       |        | 12                     | 2              | 2              |                | 4             | 2         |
| 6   | ΛΥΓΙΑ,ΞΥΛΟΦΟΡΟ           | 100          | 2    | 4            |              |              |       |        | 6                      | 2              |                |                | 2             |           |
| 7   | ΔΕΚΑΛΕ,ΦΥΤΙΔΕ            | 100          | 2    | 8            |              |              |       |        | 10                     | 4              | 4              |                | 8             | 4         |
| 8   | ΔΕΚΑΛΕ,ΣΚΑΛΕΣ            | 100          | 4    | 8            | 2            |              |       |        | 14                     | 8              | 2              |                | 10            | 2         |
| 9   | ΒΑΡΗ,ΑΜΠΕΛΑ              | 100          | 2    |              |              |              |       |        | 2                      | 2              |                |                | 2             |           |
| 10  | ΣΚΟΤΕΙΝΗ                 | 100          | 4    | 6            |              |              |       |        | 10                     | 4              |                |                | 4             | 2         |
| 11  | ΑΦΡΟΛΑΚΚΟΙ               | 100          | 2    | 4            |              |              |       |        | 6                      | 2              | 2              |                | 4             |           |
| 12  | ΑΦΡΟΛΑΚΚΟΙ,ΓΡΑΜΠΕΛΕ      | 100          | 4    | 2            | 2            |              |       |        | 8                      | 2              |                |                | 2             | 4         |
| 13  | ΡΗΜΑΜΠΕΛΑ,ΠΙΤΣΙΜΑΣ,ΒΙΓΛΑ | 100          | 2    | 20           | 4            | 2            |       |        | 28                     | 14             | 4              | 2              | 20            |           |
| 14  | ΡΗΜΑΜΠΕΛΑ                | 100          | 4    | 4            |              |              |       |        | 8                      | 2              |                |                | 2             | 1         |
| 15  | ΛΥΔΙΑ,ΚΛΗΜΑΤΣΟΡΙ         | 100          |      |              |              |              |       |        | 0                      | 2              | 2              |                | 4             |           |
| 16  | ΜΑΣΟΥΛΟΣ                 | 100          | -    | -            | -            | -            | -     | -      | 0                      | -              | -              | -              | 0             | -         |
| 17  | ΕΛΕΠΡΙΝΟΣ                | 100          | 8    | 10           | 2            |              |       |        | 20                     | 10             | 4              |                | 14            | 4         |
| 18  | ΚΟΛΩΝΕ,ΝΙΚΟΛΑ            | 100          |      | 4            |              |              |       |        | 4                      | 6              | 4              |                | 10            | 2         |
| 19  | ΔΑΣΟΣ,ΚΟΛΩΝΕ             | 100          | 6    | 2            |              |              |       |        | 8                      | 2              | 2              |                | 4             |           |
| 20  | ΖΑΓΡΕ                    | 100          | 2    | 2            |              |              |       |        | 4                      | 14             | 6              |                | 20            |           |
|     |                          |              |      |              |              |              |       |        | 7,6                    | 4,8824         |                |                | 6,2           |           |
| 1   | ΘΕΡΙΣΙΑΝΑ                | 100          | -    | -            | -            | -            | -     | -      | 0                      | -              | -              | -              | -             | -         |
| 2   |                          | 100          | -    | -            | -            | -            | -     | -      | 0                      | -              | -              | -              | -             | 4         |
| 3   |                          | 100          | -    | -            | -            | -            | -     | -      | 0                      | -              | -              | -              | -             | -         |
| 4   |                          | 100          | -    | -            | -            | -            | -     | -      | 0                      | -              | 6              | -              | -             | -         |



|          | ΔΡΑΣΤΙΚΗ ΟΥΣΙΑ           | ΔΡΑΣΗ          | ΔΟΣΗ        |
|----------|--------------------------|----------------|-------------|
| PROTEUS  | Deltamethrin+Thiacloprid | ΔΙΑΣΥΣΤΗΜΑΤΙΚΟ | 100ml/100lt |
| BISKAYA  | Thiacloprid              | ΔΙΑΣΥΣΤΗΜΑΤΙΚΟ | 40ml/100lt  |
| CARNADIN | Acetamiprid              | ΔΙΑΣΥΣΤΗΜΑΤΙΚΟ | 50ml/100lt  |
| DECIS    | Deltamethrin             | ΕΠΑΦΗΣ         | 34gr/100lt  |
| IMIDAN   | Phosmet                  | ΕΠΑΦΗΣ         | 150gr/100lt |
| SURROUND | Καολινίτης - ορυκτό      | ΑΠΩΘΗΤΙΚΟ      | 2,5kg/100lt |