

**ΠΑΡΑΚΟΛΟΥΘΗΣΗ ΔΑΚΟΥ ΜΕΣΚΛΩΝ – ΖΟΥΡΒΑΣ (6/6/21 ΕΩΣ 26/6/21)**

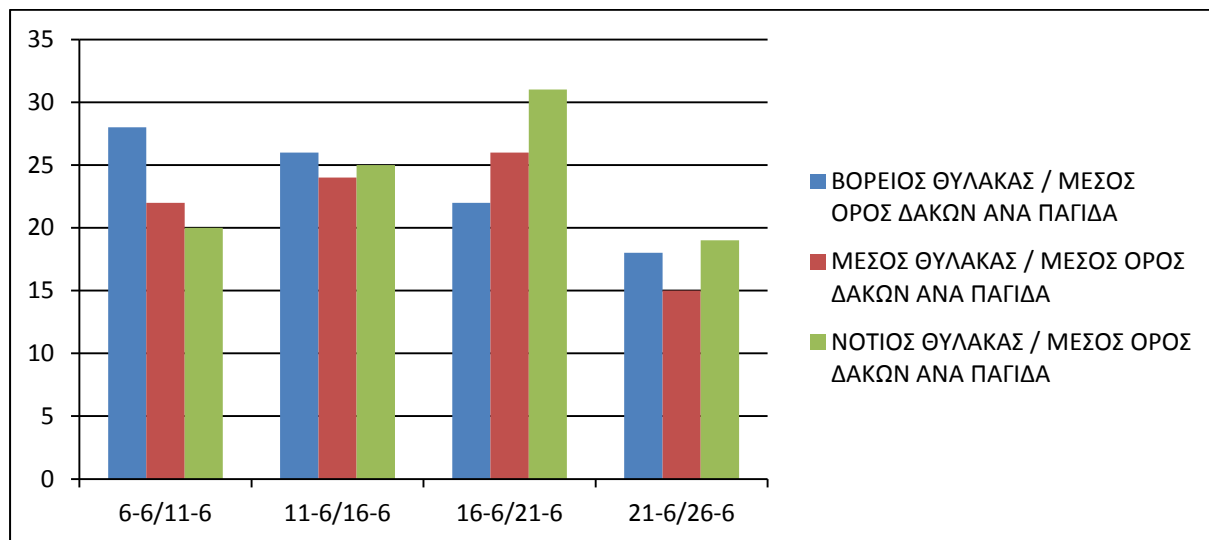

**ΒΟΡΕΙΟΣ ΘΥΛΑΚΑΣ (ΜΕΣΚΛΑ ΠΡΟΣ ΦΟΥΡΝΕ)**

**ΜΕΣΟΣ ΘΥΛΑΚΑΣ (ΜΕΣΚΛΑ)**

**ΝΟΤΙΟΣ ΘΥΛΑΚΑΣ (ΜΕΣΚΛΑ ΠΡΟΣ ΖΟΥΡΒΑ)**

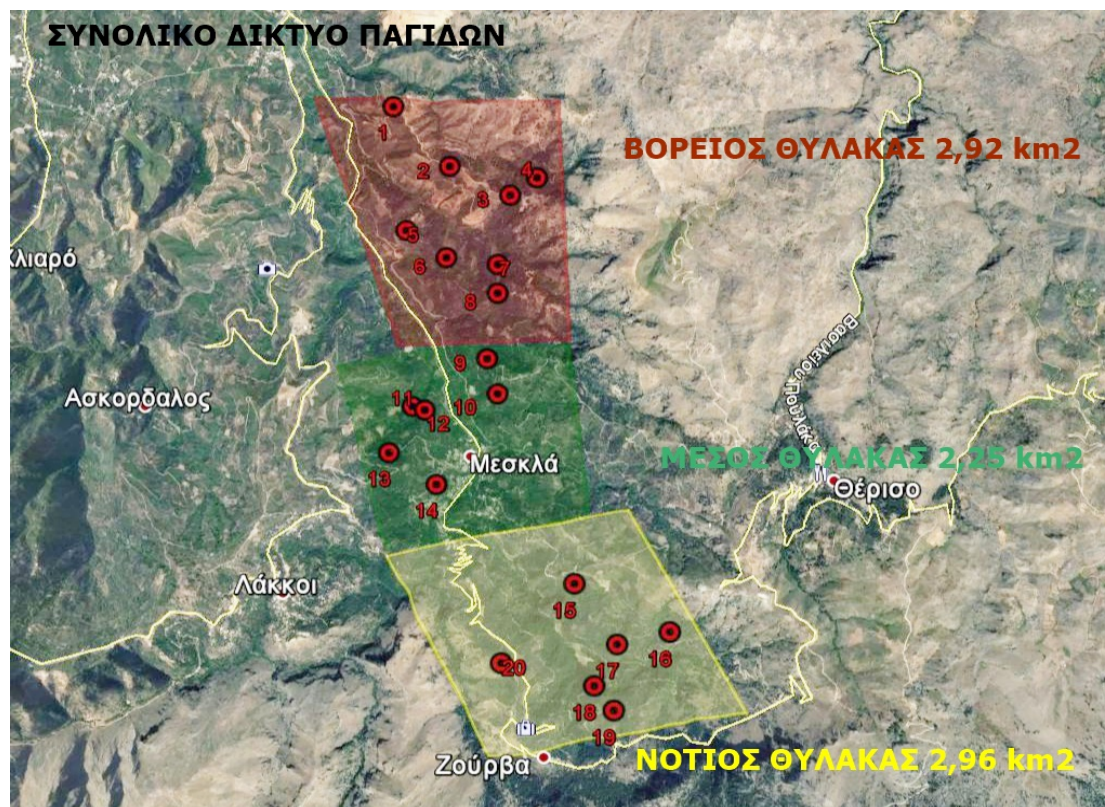

Οι μετρήσεις δάκων ανά παγίδα / τοπωνύμιο της περιοχής για την εξεταζόμενη περίοδο αναφέρονται παρακάτω στα δελτία μετρήσεων.

**ΑΝΑΚΟΙΝΩΣΗ ΑΠΟΤΕΛΕΣΜΑΤΩΝ ΠΑΓΙΔΟΘΕΣΙΑΣ ΔΑΚΟΠΛΗΘΥΣΜΟΥ - Α.Σ. ΜΕΣΚΛΩΝ**

Η ΔΡΑΣΗ ΤΗΣ ΜΕΤΡΗΣΗΣ ΔΑΚΟΥ ΥΛΟΠΟΙΕΙΤΑΙ ΑΥΤΟΝΟΜΑ

Α/Α 3

ΜΗΝΑΣ: ΙΟΥΝΙΟΣ 21 από 6/06 έως 11/06

ΑΠΟ ΤΟΝ ΑΓΡΟΤΙΚΟ ΣΥΝΕΤΑΙΡΙΣΜΟ ΜΕΣΚΛΩΝ

Περιοχή	Α/Α Παγίδα	Τοπωνύμιο	Αριθμός Δάκων	Αξιολόγηση πληθυσμού	Ανάγκη Παρέμβασης	Μέσος Όρων Δάκων	Ποσοστό Θηλυκών (%)	Ποσοστό θηλυκών με αυγά (%)	Μεταβολή Πληθυσμού	Μεταβολή Πληθυσμού
									1.6 - 6.6.2021	6.6 - 11.6.2020
Βόρειος Θύλακας	1	ΧΑΛΕΠΑ	12	ΜΕΣΟΣ	ΌΧΙ	28	50%	10%	-13	+68
	2	ΚΟΥΠΑ,ΛΑΚΟΣ,ΚΟΚ.ΣΠΙΤΑΚΙ	38	ΥΨΗΛΟΣ	ΌΧΙ					
	3	ΧΑΛΕΠΑ,ΠΟΔΑΡΕ,ΚΑΡΕ,ΣΕΛΙ	25	ΥΨΗΛΟΣ	ΌΧΙ					
	4	ΧΑΛΕΠΑ, ΜΠΟΥΤΙ	9	ΧΑΜΗΛΟΣ	ΌΧΙ					
	5	ΛΥΓΙΑ	31	ΥΨΗΛΟΣ	ΌΧΙ					
	6	ΛΥΓΙΑ,ΞΥΛΟΦΟΡΟ	33	ΥΨΗΛΟΣ	ΌΧΙ					
	7	ΔΕΚΑΛΕ,ΦΥΤΙΔΕ	30	ΥΨΗΛΟΣ	ΌΧΙ					
	8	ΔΕΚΑΛΕ,ΣΚΑΛΕΣ	44	ΥΨΗΛΟΣ	ΌΧΙ					
Μέσος Θύλακας	9	ΒΑΡΗ,ΑΜΠΕΛΑ	50	ΥΨΗΛΟΣ	ΌΧΙ	22	50%	10%	33	+43
	10	ΣΚΟΤΕΙΝΗ	6	ΧΑΜΗΛΟΣ	ΌΧΙ					
	11	ΑΦΡΟΛΑΚΚΟΙ	24	ΥΨΗΛΟΣ	ΌΧΙ					
	12	ΑΦΡΟΛΑΚΚΟΙ,ΓΡΑΜΠΕΛΕ	16	ΜΕΣΟΣ	ΌΧΙ					
	13	ΡΗΜΑΜΠΕΛΑ,ΠΙΤΣΙΜΑΣ,ΒΙΓΛΑ	23	ΥΨΗΛΟΣ	ΌΧΙ					
	14	ΡΗΜΑΜΠΕΛΑ	14	ΜΕΣΟΣ	ΌΧΙ					
Νότιος Θύλακας	15	ΛΥΔΙΑ,ΚΛΗΜΑΤΣΟΡΙ	10	ΥΨΗΛΟΣ	ΌΧΙ	20	50%	10%	-2	+1
	16	ΜΑΣΟΥΛΟΣ	29	ΥΨΗΛΟΣ	ΌΧΙ					
	17	ΕΛΕΠΡΙΝΟΣ	19	ΥΨΗΛΟΣ	ΌΧΙ					
	18	ΚΟΛΩΝΕ,ΝΙΚΟΛΑ	24	ΥΨΗΛΟΣ	ΌΧΙ					
	19	ΔΑΣΟΣ,ΚΟΛΩΝΕ	23	ΥΨΗΛΟΣ	ΌΧΙ					
	20	ΖΑΓΡΕ	14	ΜΕΣΟΣ	ΌΧΙ					
ΘΕΡΙΣΟΣ	1	ΘΕΡΙΣΙΑΝΑ	8	ΧΑΜΗΛΟΣ	ΌΧΙ	13	50%	10%	-6	+3
	2		10	ΧΑΜΗΛΟΣ	ΌΧΙ					
	3		18	ΥΨΗΛΟΣ	ΌΧΙ					
	4		15	ΜΕΣΟΣ	ΌΧΙ					
			<b>525</b>	<b>ΥΨΗΛΟΣ</b>	<b>ΌΧΙ</b>	<b>21</b>	<b>50%</b>	<b>10%</b>	<b>+12</b>	<b>+75</b>

**Ο δ η γ ί ε ς - Π α ρ α τ η ρ ή σ ε ι ς**

- Ο πυρηνάς δεν έχει ξυλοποιηθεί ακόμα. Δεν απαιτείται ψεκασμός κατά του δάκου στα ελαιόδεντρα.
- Οι παραγωγοί που ενδιαφέρονται για ατομική εφαρμογή να επικοινωνήσουν με τους γεωπόνους (Δρυγιαννάκης Κώστας 6951979267, Αντωνιάδης Πέτρος 6982772305 και Παπαδομανωλακή Τατιανή 6948587386) για να πάρουν οδηγίες για την ορθή αντιμετώπιση του δάκου.
- Οι κλιματολογικές συνθήκες προβλέπονται μέτρια ευνοϊκές τη αύξηση του δάκου για το επόμενο πενήνημερο. Στο παρόν δελτίο ο αριθμός δάκων είναι αυξημένος σε σχέση με την προηγούμενη μέτρηση ( αύξηση 75 έντομα συνολικά).
- Η τοποθεσία και τα τοπωνύμια των παγίδων εμφανίζονται στους χάρτες.

**ΑΝΑΚΟΙΝΩΣΗ ΑΠΟΤΕΛΕΣΜΑΤΩΝ ΠΑΓΙΔΟΘΕΣΙΑΣ ΔΑΚΟΠΛΗΘΥΣΜΟΥ - Α.Σ. ΜΕΣΚΛΩΝ**

Η ΔΡΑΣΗ ΤΗΣ ΜΕΤΡΗΣΗΣ ΔΑΚΟΥ ΥΛΟΠΟΙΕΙΤΑΙ ΑΥΤΟΝΟΜΑ

Α/Α 4

ΜΗΝΑΣ: ΙΟΥΝΙΟΣ 21 από 11/06 έως 16/06

ΑΠΟ ΤΟΝ ΑΓΡΟΤΙΚΟ ΣΥΝΕΤΑΙΡΙΣΜΟ ΜΕΣΚΛΩΝ

Περιοχή	Α/Α Παγίδας	Τοπωνύμιο	Αριθμός Δάκων	Αξιολόγηση πληθυσμού	Ανάγκη Παρέμβασης	Μέσος Όρων Δάκων	Ποσοστό Θηλικών (%)	Ποσοστό θηλικών με αυγά (%)	Μεταβολή Πληθυσμού	
									6.06 - 11.6.2020	11.06-16.06.2021
Βόρειος Θύλακας	1	ΧΑΛΕΠΑ	12	ΜΕΣΟΣ	ΌΧΙ	26	48%	60%	68	-13
	2	ΚΟΥΠΑ,ΛΑΚΟΣ,ΚΟΚ.ΣΠΙΤΑΚΙ	36	ΥΨΗΛΟΣ	ΌΧΙ					
	3	ΧΑΛΕΠΑ,ΠΟΔΑΡΕ,ΚΑΡΕ,ΣΕΛΙ	26	ΥΨΗΛΟΣ	ΌΧΙ					
	4	ΧΑΛΕΠΑ, ΜΠΟΥΤΙ	10	ΧΑΜΗΛΟΣ	ΌΧΙ					
	5	ΛΥΓΙΑ	30	ΥΨΗΛΟΣ	ΌΧΙ					
	6	ΛΥΓΙΑ,ΞΥΛΟΦΟΡΟ	30	ΥΨΗΛΟΣ	ΌΧΙ					
	7	ΔΕΚΑΛΕ,ΦΥΤΙΔΕ	28	ΥΨΗΛΟΣ	ΌΧΙ					
	8	ΔΕΚΑΛΕ,ΣΚΑΛΕΣ	37	ΥΨΗΛΟΣ	ΌΧΙ					
Μέσος Θύλακας	9	ΒΑΡΗ,ΑΜΠΕΛΑ	49	ΥΨΗΛΟΣ	ΌΧΙ	24	48%	60%	43	+10
	10	ΣΚΟΤΕΙΝΗ	7	ΧΑΜΗΛΟΣ	ΌΧΙ					
	11	ΑΦΡΟΛΑΚΚΟΙ	22	ΥΨΗΛΟΣ	ΌΧΙ					
	12	ΑΦΡΟΛΑΚΚΟΙ,ΓΡΑΜΠΕΛΕ	19	ΥΨΗΛΟΣ	ΌΧΙ					
	13	ΡΗΜΑΜΠΕΛΑ,ΠΙΤΣΙΜΑΣ,ΒΙΓΛΑ	27	ΥΨΗΛΟΣ	ΌΧΙ					
	14	ΡΗΜΑΜΠΕΛΑ	19	ΥΨΗΛΟΣ	ΌΧΙ					
Νότιος Θύλακας	15	ΛΥΔΙΑ,ΚΛΗΜΑΤΣΟΡΙ	24	ΥΨΗΛΟΣ	ΌΧΙ	25	48%	60%	1	+30
	16	ΜΑΣΟΥΛΟΣ	28	ΥΨΗΛΟΣ	ΌΧΙ					
	17	ΕΛΕΠΡΙΝΟΣ	31	ΥΨΗΛΟΣ	ΌΧΙ					
	18	ΚΟΛΩΝΕ,ΝΙΚΟΛΑ	21	ΥΨΗΛΟΣ	ΌΧΙ					
	19	ΔΑΣΟΣ,ΚΟΛΩΝΕ	27	ΥΨΗΛΟΣ	ΌΧΙ					
	20	ΖΑΓΡΕ	18	ΥΨΗΛΟΣ	ΌΧΙ					
ΘΕΡΙΣΟΣ	1	ΘΕΡΙΣΙΑΝΑ	11	ΜΕΣΟΣ	ΌΧΙ	16	48%	60%	3	+13
	2		14	ΜΕΣΟΣ	ΌΧΙ					
	3		17	ΥΨΗΛΟΣ	ΌΧΙ					
	4		22	ΥΨΗΛΟΣ	ΌΧΙ					
			<b>565</b>	<b>ΥΨΗΛΟΣ</b>	<b>ΌΧΙ</b>	<b>23</b>	<b>48%</b>	<b>60%</b>	<b>+75</b>	<b>+40</b>

**Ο δ η γ ί ε ς - Π α ρ α τ η ρ ή σ ε ι ς**

- Ο πυρηνάς δεν έχει ξυλοποιηθεί ακόμα. Δεν απαιτείται ψεκασμός κατά του δάκου στα ελαιόδεντρα.
- Οι παραγωγοί που ενδιαφέρονται για ατομική εφαρμογή να επικοινωνήσουν με τους γεωπόνους (Δρυγιαννάκης Κώστας 6951979267, Αντωνιάδης Πέτρος 6982722305 και Παπαδομανωλακή Τατιανή 6948587386) για να πάρουν οδηγίες για την ορθή αντιμετώπιση του δάκου.
- Οι κλιματολογικές συνθήκες προβλέπονται μέτρια ευνοϊκές τη αύξηση του δάκου για το επόμενο πενήνημερο. Στο παρόν δελτίο ο αριθμός δάκων είναι αυξημένος σε σχέση με την προηγούμενη μέτρηση ( αύξηση 40 έντομα συνολικά).
- Η τοποθεσία και τα τοπωνύμια των παγίδων εμφανίζονται στους χάρτες.

**ΑΝΑΚΟΙΝΩΣΗ ΑΠΟΤΕΛΕΣΜΑΤΩΝ ΠΑΓΙΔΟΘΕΣΙΑΣ ΔΑΚΟΠΛΗΘΥΣΜΟΥ - Α.Σ. ΜΕΣΚΛΩΝ**

Η ΔΡΑΣΗ ΤΗΣ ΜΕΤΡΗΣΗΣ ΔΑΚΟΥ ΥΛΟΠΟΙΕΙΤΑΙ ΑΥΤΟΝΟΜΑ

Α/Α 5

ΜΗΝΑΣ: ΙΟΥΝΙΟΣ 21 από 16/06 έως 21/06

ΑΠΟ ΤΟΝ ΑΓΡΟΤΙΚΟ ΣΥΝΕΤΑΙΡΙΣΜΟ ΜΕΣΚΛΩΝ

Περιοχή	Α/Α Παγίδας	Τοπώνυμο	Αριθμός Δάκων	Αξιολόγηση πληθυσμού	Ανάγκη Παρέμβασης	Μέσος Όρων Δάκων	Ποσοστό Θηλικών (%)	Ποσοστό θηλικών με αυγά (%)	Μεταβολή Πληθυσμού	
									11.06-16.06.2021	16.06-21.06.2021
Βόρειος Θύλακας	1	ΧΑΛΕΠΑ	18	ΜΕΣΟΣ	ΌΧΙ	22	54%	70%	-13	-33
	2	ΚΟΥΠΑ,ΛΑΚΟΣ,ΚΟΚ.ΣΠΙΤΑΚΙ	31	ΥΨΗΛΟΣ	ΌΧΙ					
	3	ΧΑΛΕΠΑ,ΠΟΔΑΡΕ,ΚΑΡΕ,ΣΕΛΙ	14	ΥΨΗΛΟΣ	ΌΧΙ					
	4	ΧΑΛΕΠΑ, ΜΠΟΥΤΙ	6	ΧΑΜΗΛΟΣ	ΌΧΙ					
	5	ΛΥΓΙΑ	36	ΥΨΗΛΟΣ	ΌΧΙ					
	6	ΛΥΓΙΑ,ΞΥΛΟΦΟΡΟ	18	ΥΨΗΛΟΣ	ΌΧΙ					
	7	ΔΕΚΑΛΕ,ΦΥΤΙΔΕ	21	ΥΨΗΛΟΣ	ΌΧΙ					
	8	ΔΕΚΑΛΕ,ΣΚΑΛΕΣ	32	ΥΨΗΛΟΣ	ΌΧΙ					
Μέσος Θύλακας	9	ΒΑΡΗ,ΑΜΠΕΛΑ	34	ΥΨΗΛΟΣ	ΌΧΙ	26	54%	70%	10	+10
	10	ΣΚΟΤΕΙΝΗ	6	ΧΑΜΗΛΟΣ	ΌΧΙ					
	11	ΑΦΡΟΛΑΚΚΟΙ	35	ΥΨΗΛΟΣ	ΌΧΙ					
	12	ΑΦΡΟΛΑΚΚΟΙ,ΓΡΑΜΠΕΛΕ	25	ΥΨΗΛΟΣ	ΌΧΙ					
	13	ΡΗΜΑΜΠΕΛΑ,ΠΙΤΣΙΜΑΣ,ΒΙΓΛΑ	35	ΥΨΗΛΟΣ	ΌΧΙ					
	14	ΡΗΜΑΜΠΕΛΑ	18	ΥΨΗΛΟΣ	ΌΧΙ					
Νότιος Θύλακας	15	ΛΥΔΙΑ,ΚΛΗΜΑΤΣΟΡΙ	13	ΥΨΗΛΟΣ	ΌΧΙ	31	54%	70%	30	+36
	16	ΜΑΣΟΥΛΟΣ	49	ΥΨΗΛΟΣ	ΌΧΙ					
	17	ΕΛΕΠΡΙΝΟΣ	45	ΥΨΗΛΟΣ	ΌΧΙ					
	18	ΚΟΛΩΝΕ,ΝΙΚΟΛΑ	25	ΥΨΗΛΟΣ	ΌΧΙ					
	19	ΔΑΣΟΣ,ΚΟΛΩΝΕ	32	ΥΨΗΛΟΣ	ΌΧΙ					
	20	ΖΑΓΡΕ	21	ΥΨΗΛΟΣ	ΌΧΙ					
ΘΕΡΙΣΙΟΣ	1	ΘΕΡΙΣΙΑΝΑ	7	ΜΕΣΟΣ	ΌΧΙ	13	54%	70%	13	-14
	2		12	ΜΕΣΟΣ	ΌΧΙ					
	3		13	ΥΨΗΛΟΣ	ΌΧΙ					
	4		18	ΥΨΗΛΟΣ	ΌΧΙ					
			<b>564</b>	<b>ΥΨΗΛΟΣ</b>	<b>ΌΧΙ</b>	<b>23</b>	<b>54%</b>	<b>70%</b>	<b>+40</b>	<b>-1</b>

**Ο δ η ν ί ε ς - Π α ρ α τ η ρ ή σ ε ι ς**

- Ξεκίνησε ο 1ος Δολωματικός Ψεκασμός στις 18/06/2021.
- Ο πυρηνας δεν έχει ξυλοποιηθεί ακόμα. Δεν απαιτείται ψεκασμός κατά του δάκου στα ελαιόδεντρα.
- Οι παραγωγοί που ενδιαφέρονται για ατομική εφαρμογή να επικοινωνήσουν με τους γεωπόνους (Δρυγιαννάκης Κώστας 6951979267, Αντωνιάδης Πέτρος 6982772305 και Παπαδομανωλάκη Τατιανή 6948587386) για να πάρουν οδηγίες για την ορθή αντιμετώπιση του δάκου.
- Οι κλιματολογικές συνθήκες προβλέπονται μέτρια ευνοϊκές τη αύξηση του δάκου για το επόμενο πενήνημερο. Στο παρόν δελτίο ο αριθμός δάκων είναι αυξημένος σε σχέση με την προηγούμενη μέτρηση.
- Η τοποθεσία και τα τοπωνύμια των παγίδων εμφανίζονται στους χάρτες.

**ΑΝΑΚΟΙΝΩΣΗ ΑΠΟΤΕΛΕΣΜΑΤΩΝ ΠΑΓΙΔΟΘΕΣΙΑΣ ΔΑΚΟΠΛΗΘΥΣΜΟΥ - Α.Σ. ΜΕΣΚΛΩΝ**

Η ΔΡΑΣΗ ΤΗΣ ΜΕΤΡΗΣΗΣ ΔΑΚΟΥ ΥΛΟΠΟΙΕΙΤΑΙ ΑΥΤΟΝΟΜΑ

Α/Α 6

ΜΗΝΑΣ: ΙΟΥΝΙΟΣ 21 από 21/06 έως 26/06

ΑΠΟ ΤΟΝ ΑΓΡΟΤΙΚΟ ΣΥΝΕΤΑΙΡΙΣΜΟ ΜΕΣΚΛΩΝ

Περιοχή	Α/Α Παγίδας	Τοπώνυμο	Αριθμός Δάκων	Αξιολόγηση πληθυσμού	Ανάγκη Παρέμβασης	Μέσος Όρων Δάκων	Ποσοστό Θηλυκών (%)	Ποσοστό Θηλυκών με αυγά (%)	Μεταβολή Πληθυσμού	Μεταβολή Πληθυσμού
									16.06-21.06.2021	21.06-26.06.2021
Βόρειος Θύλακας	1	ΧΑΛΕΠΑ	10	ΜΕΣΟΣ	ΝΑΙ	18	48%	50%	-33	-29
	2	ΚΟΥΠΑ,ΛΑΚΟΣ,ΚΟΚ.ΣΠΙΤΑΚΙ	20	ΥΨΗΛΟΣ	ΝΑΙ					
	3	ΧΑΛΕΠΑ,ΠΟΔΑΡΕ,ΚΑΡΕ,ΣΕΛΙ	22	ΥΨΗΛΟΣ	ΝΑΙ					
	4	ΧΑΛΕΠΑ, ΜΠΟΥΤΙ	12	ΜΕΣΟΣ	ΝΑΙ					
	5	ΛΥΓΙΑ	15	ΜΕΣΟΣ	ΝΑΙ					
	6	ΛΥΓΙΑ,ΞΥΛΟΦΟΡΟ	17	ΥΨΗΛΟΣ	ΝΑΙ					
	7	ΔΕΚΑΛΕ,ΦΥΤΙΔΕ	13	ΜΕΣΟΣ	ΝΑΙ					
	8	ΔΕΚΑΛΕ,ΣΚΑΛΕΣ	38	ΥΨΗΛΟΣ	ΝΑΙ					
Μέσος Θύλακας	9	ΒΑΡΗ,ΑΜΠΕΛΑ	22	ΥΨΗΛΟΣ	ΝΑΙ	15	48%	50%	10	-65
	10	ΣΚΟΤΕΙΝΗ	0	ΧΑΜΗΛΟΣ	ΝΑΙ					
	11	ΑΦΡΟΛΑΚΚΟΙ	12	ΜΕΣΟΣ	ΝΑΙ					
	12	ΑΦΡΟΛΑΚΚΟΙ,ΓΡΑΜΠΕΛΕ	17	ΥΨΗΛΟΣ	ΝΑΙ					
	13	ΡΗΜΑΜΠΕΛΑ,ΠΙΤΣΙΜΑΣ,ΒΙΓΛΑ	25	ΥΨΗΛΟΣ	ΝΑΙ					
	14	ΡΗΜΑΜΠΕΛΑ	12	ΜΕΣΟΣ	ΝΑΙ					
Νότιος Θύλακας	15	ΛΥΔΙΑ,ΚΛΗΜΑΤΣΟΡΙ	15	ΜΕΣΟΣ	ΝΑΙ	19	48%	50%	36	-73
	16	ΜΑΣΟΥΛΟΣ	20	ΥΨΗΛΟΣ	ΝΑΙ					
	17	ΕΛΕΠΡΙΝΟΣ	22	ΥΨΗΛΟΣ	ΝΑΙ					
	18	ΚΟΛΩΝΕ,ΝΙΚΟΛΑ	21	ΥΨΗΛΟΣ	ΝΑΙ					
	19	ΔΑΣΟΣ,ΚΟΛΩΝΕ	16	ΥΨΗΛΟΣ	ΝΑΙ					
	20	ΖΑΓΡΕ	18	ΥΨΗΛΟΣ	ΝΑΙ					
ΘΕΡΙΣΟΣ	1	ΘΕΡΙΣΙΑΝΑ	17	ΥΨΗΛΟΣ	ΝΑΙ	11	48%	50%	-14	-8
	2		8	ΧΑΜΗΛΟΣ	ΝΑΙ					
	3		10	ΜΕΣΟΣ	ΝΑΙ					
	4		7	ΧΑΜΗΛΟΣ	ΝΑΙ					
			<b>389</b>	<b>ΥΨΗΛΟΣ</b>	<b>ΝΑΙ</b>	<b>16</b>	<b>48%</b>	<b>50%</b>	<b>-1</b>	<b>-175</b>

**Ο δ η ν ί ε ς - Π α ρ α τ η ρ ή σ ε ι ς**

1. Ολοκληρώθηκε ο 1ος Δολωματικός Ψεκασμός στις 23/06/2021.
2. Ο πυρηνας έχει ξυλοποιηθεί ακόμα. Απαιτείται ψεκασμός κατά του δάκου στα ελαιόδεντρα. Αποφυγή ψεκασμού στις πολύ υψηλές θερμοκρασίες.
3. Οι παραγωγοί που ενδιαφέρονται για ατομική εφαρμογή να επικοινωνήσουν με τους γεωπόνους (Δρυγιαννάκης Κώστας 6951979267, Αντωνιάδης Πέτρος 6982772305 και Παπαδομανωλακη Τατιανή 6948587386) για να πάρουν οδηγίες για την ορθή αντιμετώπιση του δάκου.
4. Οι κλιματολογικές συνθήκες προβλέπονται μέτρια ευνοϊκές τη αύξηση του δάκου για το επόμενο πενήνημερο.
5. Η τοποθεσία και τα τοπωνύμια των παγίδων εμφανίζονται στους χάρτες.

α/α ΠΑΓΙΔΑΣ	ΤΟΠΩΝΥΜΙΟ
1	ΧΑΛΕΠΑ
2	ΚΟΥΠΑ,ΛΑΚΟΣ,ΚΟΚ.ΣΠΙΤΑΚΙ
3	ΧΑΛΕΠΑ,ΠΟΔΑΡΕ,ΕΛΕ
4	ΧΑΛΕΠΑ
5	ΛΥΓΙΑ
6	ΛΥΓΙΑ,ΞΥΛΟΦΟΡΟ
7	ΔΕΚΑΛΕ,ΦΥΤΙΔΕ
8	ΔΕΚΑΛΕ,ΣΚΑΛΕΣ
9	ΒΑΡΗ,ΑΜΠΕΛΑ
10	ΣΚΟΤΕΙΝΗ
11	ΑΦΡΟΛΑΚΚΟΙ
12	ΑΦΡΟΛΑΚΚΟΙ,ΓΡΑΜΠΕΛΕ
13	ΡΗΜΑΜΠΕΛΑ,ΠΙΤΣΙΜΑΣ,ΒΙΓΛΑ
14	ΡΗΜΑΜΠΕΛΑ
15	ΛΥΔΙΑ,ΚΛΗΜΑΤΣΟΡΙ
16	ΜΑΣΟΥΛΟΣ
17	ΕΛΕΠΡΙΝΟΣ
18	ΚΟΛΩΝΕ,ΝΙΚΟΛΑ
19	ΔΑΣΟΣ,ΚΟΛΩΝΕ
20	ΖΑΓΡΕ

ΠΕΡΙΟΧΗ ΘΕΡΙΣΙΑΝΩΝ	
1 <sup>η</sup>	35.401852745846 23.979976607518
2 <sup>η</sup>	35.405657900482 23.980339105585
3 <sup>η</sup>	35.405819731723 23.977629788419
4 <sup>η</sup>	35.405206364684 23.976451541063

# ΣΥΝΟΛΙΚΟ ΔΙΚΤΥΟ ΠΑΓΙΔΩΝ

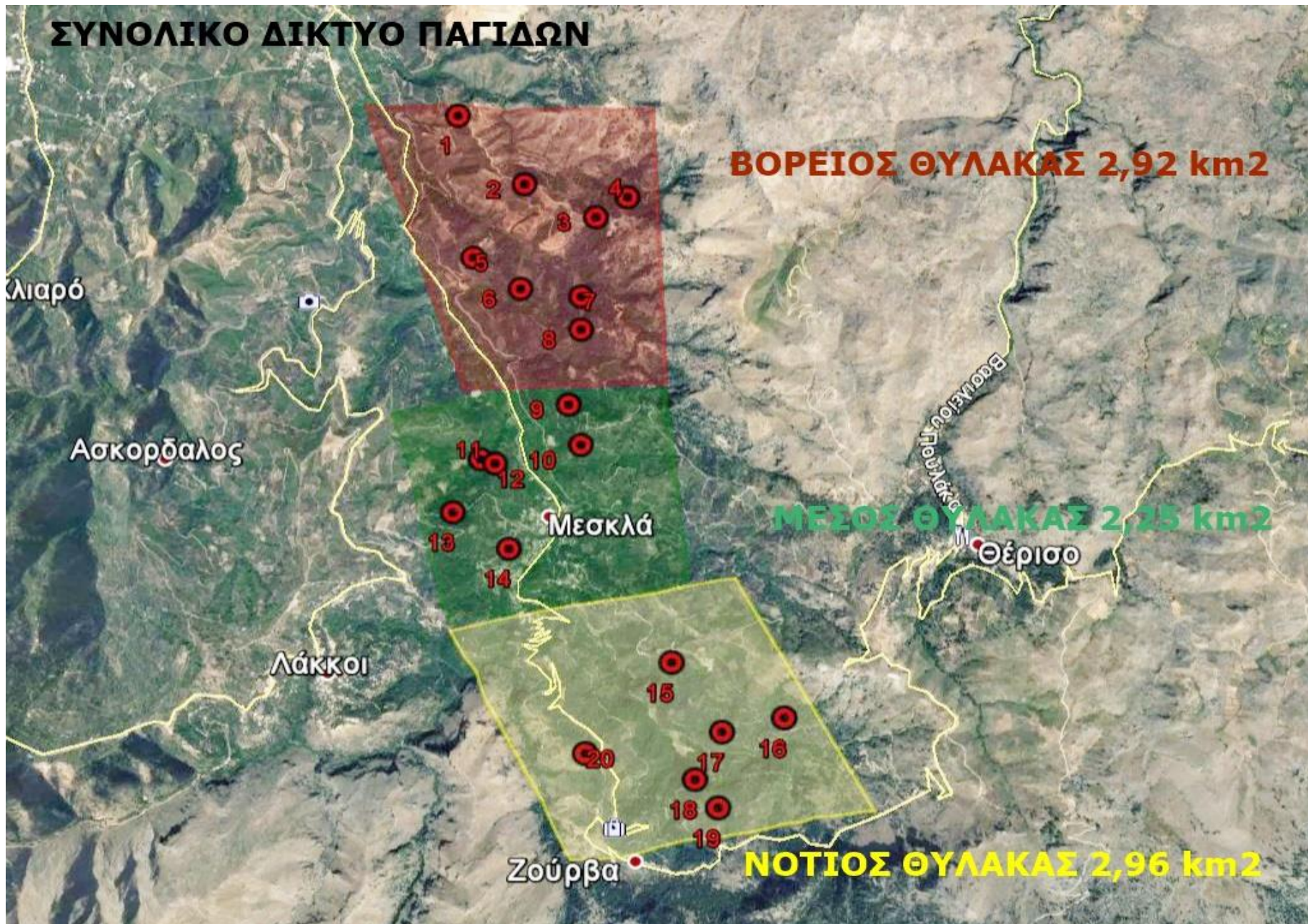

# ΠΑΓΙΔΕΣ ΒΟΡΕΙΟΥ ΘΥΛΑΚΑ

Φουρνές

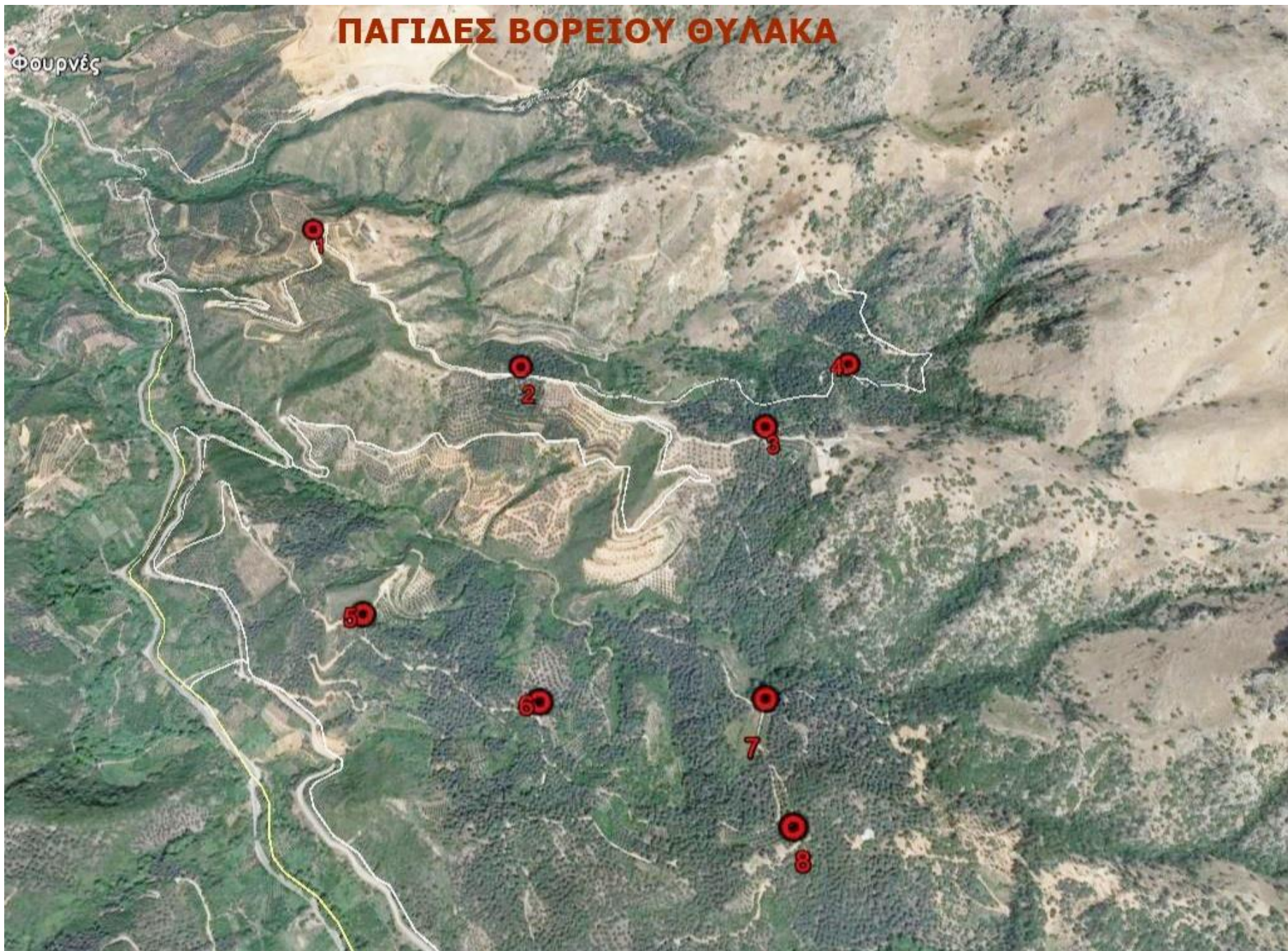

# ΠΑΓΙΑΕΣ ΜΕΣΟΥ ΘΥΛΑΚΑ



Μεσοκλά

13

11

12

10

14

9

# ΠΑΓΙΔΕΣ ΝΟΤΙΟΥ ΘΥΛΑΚΑ

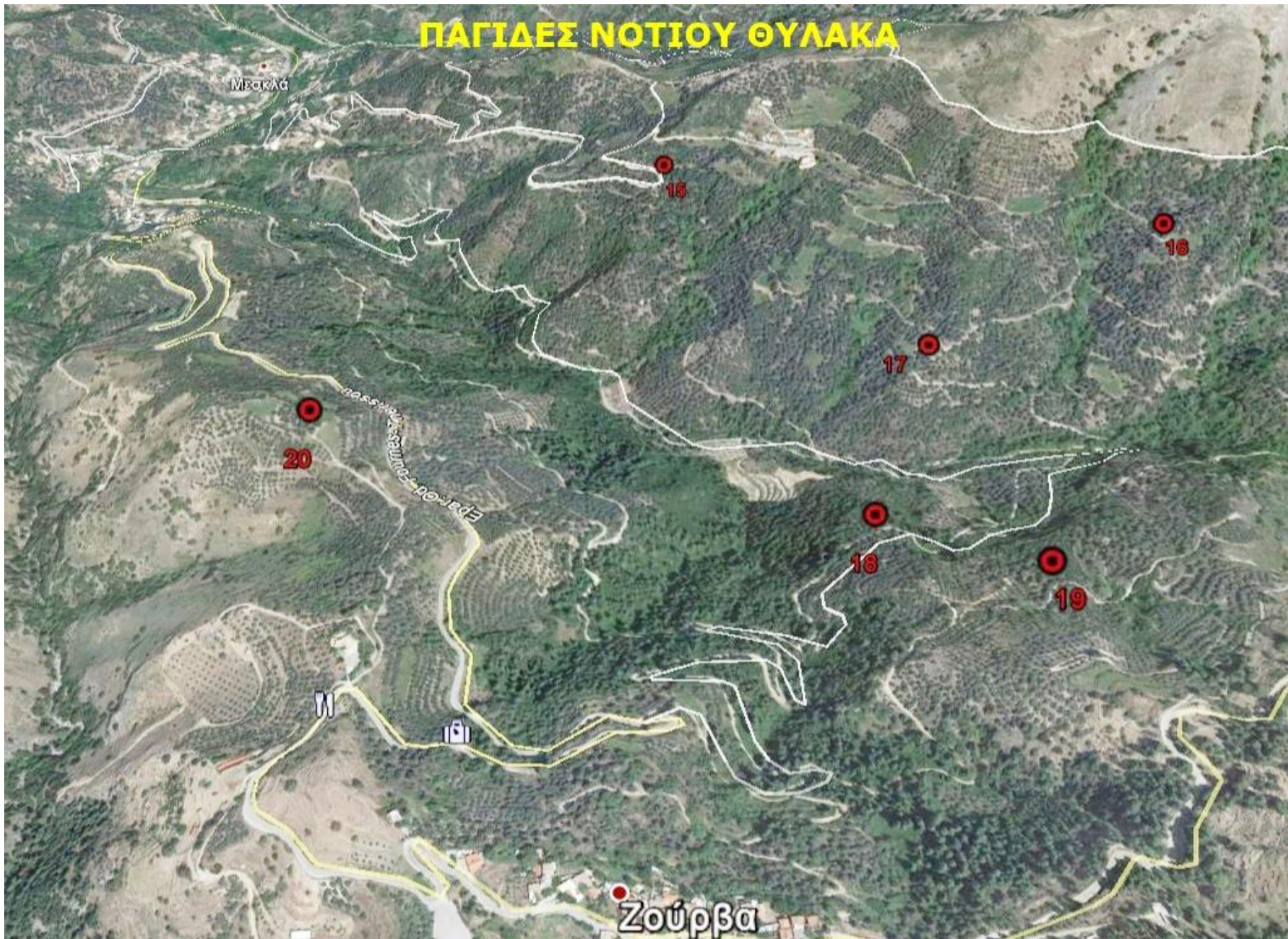

ΜΒΟΚΛΑ

16

16

17

20

18

19

Ζούρβα

Οι γείτονες ελαιοπαραγωγοί της Θερίσου μπορούν να ενημερώνονται από τα αποτελέσματα των παρακάτω παγίδων στην περιοχή γειτνίασης.

## ΠΕΡΙΟΧΗ ΘΕΡΙΣΙΑΝΩΝ

Υπόμνημα

 ΠΑΓΙΔΕΣ ΔΑΚΟΥ

3η ΘΕΡΙΣΙΑΝΗ  
2η ΘΕΡΙΣΙΑΝΗ  
4η ΘΕΡΙΣΙΑΝΗ  
Θέρισο  
1η ΘΕΡΙΣΙΑΝΗ

Google Earth

©2020 Google

900 m



Η παρακολούθηση του δάκου υλοποιείται αυτόνομα από τον ΑΣ Μεσκλών, μετά από εισήγηση της ΔΑΟΚ Χανίων στο Υπουργείο Αγρ.Ανάπτυξης για μη χρηματοδότηση της εντός των Πργ ΟΕΦ του Υπουργείου λόγω "αλληλοεπικάλυψης αρμοδιοτήτων" και ανεξάρτητα από την ποιότητα εργασίας και την χρηστικότητα των αποτελεσμάτων στους ΠΑΡΑΓΩΓΟΥΣ.