

ΔΑΚΟΙ ΑΝΑ ΠΑΓΙΔΑ ΑΝΑ ΠΕΝΘΗΜΕΡΟ

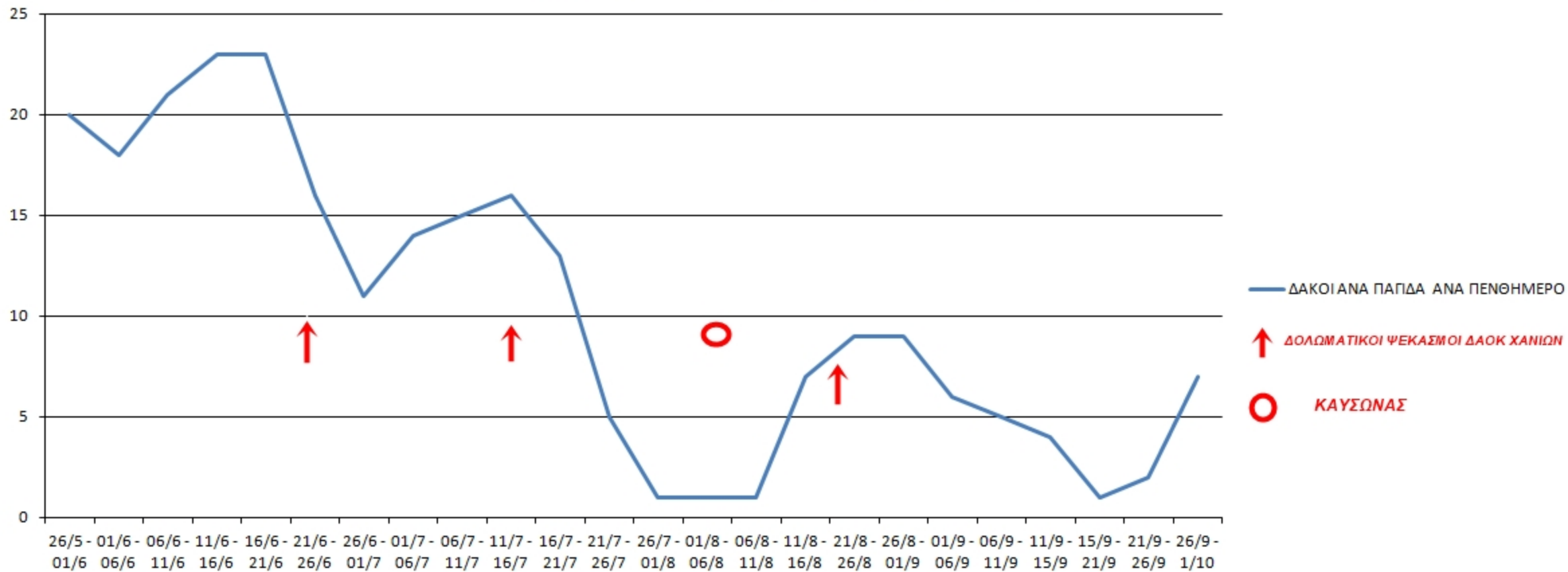

ΑΝΑΚΟΙΝΩΣΗ ΑΠΟΤΕΛΕΣΜΑΤΩΝ ΠΑΓΙΔΟΘΕΣΙΑΣ ΔΑΚΟΠΛΗΘΥΣΜΟΥ - Α.Σ. ΜΕΣΚΛΩΝ

Η ΔΡΑΣΗ ΤΗΣ ΜΕΤΡΗΣΗΣ ΔΑΚΟΥ ΥΛΟΠΟΙΕΙΤΑΙ ΑΥΤΟΝΟΜΑ

Α/Α 22

ΜΗΝΑΣ: ΣΕΠΤΕΜΒΡΙΟΣ 21 από 15/09 έως 21/9

ΑΠΟ ΤΟΝ ΑΓΡΟΤΙΚΟ ΣΥΝΕΤΑΙΡΙΣΜΟ ΜΕΣΚΛΩΝ

Περιοχή	Α/Α Παγίδας	Τοπώνυμο	Αριθμός Δάκων	Αξιολόγηση πληθυσμού	Ανάγκη Παρέμβασης	Μέσος Όρων Δάκων	Ποσοστό Θηλικών (%)	Ποσοστό θηλικών με αυγά (%)	Μεταβολή Πληθυσμού	Μεταβολή Πληθυσμού
									15.9-21.09.2021	11.9-15.09.21
Βόρειος Θύλακας	1	ΧΑΛΕΠΑ	0	ΧΑΜΗΛΟΣ	ΌΧΙ	1	50%	50%	-20	1
	2	ΚΟΥΠΑ,ΛΑΚΟΣ,ΚΟΚ.ΣΠΙΤΑΚΙ	0	ΧΑΜΗΛΟΣ	ΌΧΙ					
	3	ΧΑΛΕΠΑ,ΠΟΔΑΡΕ,ΚΑΡΕ,ΣΕΛΙ	0	ΧΑΜΗΛΟΣ	ΌΧΙ					
	4	ΧΑΛΕΠΑ, ΜΠΟΥΤΙ	0	ΧΑΜΗΛΟΣ	ΌΧΙ					
	5	ΛΥΓΙΑ	1	ΧΑΜΗΛΟΣ	ΌΧΙ					
	6	ΛΥΓΙΑ,ΞΥΛΟΦΟΡΟ	2	ΧΑΜΗΛΟΣ	ΌΧΙ					
	7	ΔΕΚΑΛΕ,ΦΥΤΙΔΕ	1	ΧΑΜΗΛΟΣ	ΌΧΙ					
	8	ΔΕΚΑΛΕ,ΣΚΑΛΕΣ	1	ΧΑΜΗΛΟΣ	ΌΧΙ					
Μέσος Θύλακας	9	ΒΑΡΗ,ΑΜΠΕΛΑ	2	ΧΑΜΗΛΟΣ	ΌΧΙ	2	50%	50%	-13	16
	10	ΣΚΟΤΕΙΝΗ	1	ΧΑΜΗΛΟΣ	ΌΧΙ					
	11	ΑΦΡΟΛΑΚΚΟΙ	5	ΧΑΜΗΛΟΣ	ΌΧΙ					
	12	ΑΦΡΟΛΑΚΚΟΙ,ΓΡΑΜΠΕΛΕ	2	ΧΑΜΗΛΟΣ	ΌΧΙ					
	13	ΡΗΜΑΜΠΕΛΑ,ΠΙΤΣΙΜΑΣ,ΒΙΓΛΑ	0	ΧΑΜΗΛΟΣ	ΌΧΙ					
	14	ΡΗΜΑΜΠΕΛΑ	2	ΧΑΜΗΛΟΣ	ΌΧΙ					
Νότιος Θύλακας	15	ΛΥΔΙΑ,ΚΛΗΜΑΤΣΟΡΙ	0	ΧΑΜΗΛΟΣ	ΌΧΙ	1	50%	50%	-7	-1
	16	ΜΑΣΟΥΛΟΣ	2	ΧΑΜΗΛΟΣ	ΌΧΙ					
	17	ΕΛΕΠΡΙΝΟΣ	2	ΧΑΜΗΛΟΣ	ΌΧΙ					
	18	ΚΟΛΩΝΕ,ΝΙΚΟΛΑ	3	ΧΑΜΗΛΟΣ	ΌΧΙ					
	19	ΔΑΣΟΣ,ΚΟΛΩΝΕ	1	ΧΑΜΗΛΟΣ	ΌΧΙ					
	20	ΖΑΓΡΕ	0	ΧΑΜΗΛΟΣ	ΌΧΙ					
ΘΕΡΙΣΟΣ	1	ΘΕΡΙΣΙΑΝΑ	1	ΧΑΜΗΛΟΣ	ΌΧΙ	1	50%	50%	-17	-28
	2		0	ΧΑΜΗΛΟΣ	ΌΧΙ					
	3		2	ΧΑΜΗΛΟΣ	ΌΧΙ					
	4		2	ΧΑΜΗΛΟΣ	ΌΧΙ					
			30	ΧΑΜΗΛΟΣ	ΌΧΙ	1	50%	50%	-57	-12

Ο δ η γ ί ε ς - Π α ρ α τ η ρ ή σ ε ι ς

1. Ολοκληρώθηκε ο 1ος ,2ος και 3ος Δολωματικός Ψεκασμός .
2. Αποφυγή ψεκασμού σε πολύ υψηλές θερμοκρασίες και όταν αναμένεται άμεσα βροχόπτωση
3. Οι παραγωγοί που ενδιαφέρονται για ατομική εφαρμογή να επικοινωνήσουν με τους γεωπόνους (Δρυγιαννάκης Κώστας 6951979267,και Παπαδομανωλακη Τατιανή 6948587386) για να πάρουν οδηγίες για την ορθή αντιμετώπιση του δάκου.
4. Οι κλιματολογικές συνθήκες προβλέπονται ευνοϊκές για την αύξηση του δάκου για το επόμενο πενήθημερο.
5. Η τοποθεσία και τα τοπωνύμια των παγίδων εμφανίζονται στους χάρτες.

ΑΝΑΚΟΙΝΩΣΗ ΑΠΟΤΕΛΕΣΜΑΤΩΝ ΠΑΓΙΔΟΘΕΣΙΑΣ ΔΑΚΟΠΛΗΘΥΣΜΟΥ - Α.Σ. ΜΕΣΚΛΩΝ

Η ΔΡΑΣΗ ΤΗΣ ΜΕΤΡΗΣΗΣ ΔΑΚΟΥ ΥΛΟΠΟΙΕΙΤΑΙ ΑΥΤΟΝΟΜΑ

Α/Α 23

ΜΗΝΑΣ: ΣΕΠΤΕΜΒΡΙΟΣ 21 από 21/09 έως 26/9

ΑΠΟ ΤΟΝ ΑΓΡΟΤΙΚΟ ΣΥΝΕΤΑΙΡΙΣΜΟ ΜΕΣΚΛΩΝ

Περιοχή	Α/Α Παγίδας	Τοπώνυμο	Αριθμός Δάκων	Αξιολόγηση πληθυσμού	Ανάγκη Παρέμβασης	Μέσος Όρων Δάκων	Ποσοστό Θηλυκών (%)	Ποσοστό θηλυκών με αυγά (%)	Μεταβολή Πληθυσμού	Μεταβολή Πληθυσμού
									15.9-21.09.2021	21.9-26.09.21
Βόρειος Θύλακας	1	ΧΑΛΕΠΑ	1	ΧΑΜΗΛΟΣ	ΌΧΙ	1	50%	50%	-20	2
	2	ΚΟΥΠΑ,ΛΑΚΟΣ,ΚΟΚ.ΣΠΙΤΑΚΙ	1	ΧΑΜΗΛΟΣ	ΌΧΙ					
	3	ΧΑΛΕΠΑ,ΠΟΔΑΡΕ,ΚΑΡΕ,ΣΕΛΙ	2	ΧΑΜΗΛΟΣ	ΌΧΙ					
	4	ΧΑΛΕΠΑ, ΜΠΟΥΤΙ	1	ΧΑΜΗΛΟΣ	ΌΧΙ					
	5	ΛΥΓΙΑ	0	ΧΑΜΗΛΟΣ	ΌΧΙ					
	6	ΛΥΓΙΑ,ΞΥΛΟΦΟΡΟ	1	ΧΑΜΗΛΟΣ	ΌΧΙ					
	7	ΔΕΚΑΛΕ,ΦΥΤΙΔΕ	1	ΧΑΜΗΛΟΣ	ΌΧΙ					
	8	ΔΕΚΑΛΕ,ΣΚΑΛΕΣ	0	ΧΑΜΗΛΟΣ	ΌΧΙ					
Μέσος Θύλακας	9	ΒΑΡΗ,ΑΜΠΕΛΑ	2	ΧΑΜΗΛΟΣ	ΌΧΙ	2	50%	50%	-13	-1
	10	ΣΚΟΤΕΙΝΗ	0	ΧΑΜΗΛΟΣ	ΌΧΙ					
	11	ΑΦΡΟΛΑΚΚΟΙ	2	ΧΑΜΗΛΟΣ	ΌΧΙ					
	12	ΑΦΡΟΛΑΚΚΟΙ,ΓΡΑΜΠΕΛΕ	2	ΧΑΜΗΛΟΣ	ΌΧΙ					
	13	ΡΗΜΑΜΠΕΛΑ,ΠΙΤΣΙΜΑΣ,ΒΙΓΛΑ	3	ΧΑΜΗΛΟΣ	ΌΧΙ					
	14	ΡΗΜΑΜΠΕΛΑ	2	ΧΑΜΗΛΟΣ	ΌΧΙ					
Νότιος Θύλακας	15	ΛΥΔΙΑ,ΚΛΗΜΑΤΣΟΡΙ	1	ΧΑΜΗΛΟΣ	ΌΧΙ	1	50%	50%	-7	-3
	16	ΜΑΣΟΥΛΟΣ	0	ΧΑΜΗΛΟΣ	ΌΧΙ					
	17	ΕΛΕΠΡΙΝΟΣ	2	ΧΑΜΗΛΟΣ	ΌΧΙ					
	18	ΚΟΛΩΝΕ,ΝΙΚΟΛΑ	2	ΧΑΜΗΛΟΣ	ΌΧΙ					
	19	ΔΑΣΟΣ,ΚΟΛΩΝΕ	0	ΧΑΜΗΛΟΣ	ΌΧΙ					
	20	ΖΑΓΡΕ	0	ΧΑΜΗΛΟΣ	ΌΧΙ					
ΘΕΡΙΣΟΣ	1	ΘΕΡΙΣΙΑΝΑ	0	ΧΑΜΗΛΟΣ	ΌΧΙ	3	50%	50%	-17	6
	2		0	ΧΑΜΗΛΟΣ	ΌΧΙ					
	3		5	ΧΑΜΗΛΟΣ	ΌΧΙ					
	4		6	ΧΑΜΗΛΟΣ	ΌΧΙ					
			34	ΧΑΜΗΛΟΣ	ΌΧΙ	2	50%	50%	-57	4

Ο δ η γ ί ε ς - Π α ρ α τ η ρ ή σ ε ι ς

1. Ολοκληρώθηκε ο 1ος ,2ος και 3ος Δολωματικός Ψεκασμός .
2. Αποφυγή ψεκασμού σε πολύ υψηλές θερμοκρασίες και όταν αναμένεται άμεσα βροχόπτωση
3. Οι παραγωγοί που ενδιαφέρονται για ατομική εφαρμογή να επικοινωνήσουν με τους γεωπόνους (Δρυγιαννάκης Κώστας 6951979267,και Παπαδομανωλακη Τατιανή 6948587386) για να πάρουν οδηγίες για την ορθή αντιμετώπιση του δάκου.
4. Οι κλιματολογικές συνθήκες προβλέπονται ευνοϊκές για την αύξηση του δάκου για το επόμενο πενήθημερο.
5. Η τοποθεσία και τα τοπωνύμια των παγίδων εμφανίζονται στους χάρτες.

ΑΝΑΚΟΙΝΩΣΗ ΑΠΟΤΕΛΕΣΜΑΤΩΝ ΠΑΓΙΔΟΘΕΣΙΑΣ ΔΑΚΟΠΛΗΘΥΣΜΟΥ - Α.Σ. ΜΕΣΚΛΩΝ

Η ΔΡΑΣΗ ΤΗΣ ΜΕΤΡΗΣΗΣ ΔΑΚΟΥ ΥΛΟΠΟΙΕΙΤΑΙ ΑΥΤΟΝΟΜΑ

Α/Α 24

ΜΗΝΑΣ: ΣΕΠΤΕΜΒΡΙΟΣ 21 από 26/09 έως 1/10

ΑΠΟ ΤΟΝ ΑΓΡΟΤΙΚΟ ΣΥΝΕΤΑΙΡΙΣΜΟ ΜΕΣΚΛΩΝ

Περιοχή	Α/Α Παγίδας	Τοπώνυμο	Αριθμός Δάκων	Αξιολόγηση πληθυσμού	Ανάγκη Παρέμβασης	Μέσος Όρων Δάκων	Ποσοστό Θηλυκών (%)	Ποσοστό θηλυκών με αυγά (%)	Μεταβολή Πληθυσμού	Μεταβολή Πληθυσμού
									26.9-1.10.2021	21.9-26.09.21
Βόρειος Θύλακας	1	ΧΑΛΕΠΑ	1	ΧΑΜΗΛΟΣ	ΌΧΙ	2	50%	50%	9	2
	2	ΚΟΥΠΑ,ΛΑΚΟΣ,ΚΟΚ.ΣΠΙΤΑΚΙ	1	ΧΑΜΗΛΟΣ	ΌΧΙ					
	3	ΧΑΛΕΠΑ,ΠΟΔΑΡΕ,ΚΑΡΕ,ΣΕΛΙ	2	ΧΑΜΗΛΟΣ	ΌΧΙ					
	4	ΧΑΛΕΠΑ, ΜΠΟΥΤΙ	0	ΧΑΜΗΛΟΣ	ΌΧΙ					
	5	ΛΥΓΙΑ	1	ΧΑΜΗΛΟΣ	ΌΧΙ					
	6	ΛΥΓΙΑ,ΞΥΛΟΦΟΡΟ	0	ΧΑΜΗΛΟΣ	ΌΧΙ					
	7	ΔΕΚΑΛΕ,ΦΥΤΙΔΕ	7	ΜΕΣΟΣ	ΝΑΙ					
	8	ΔΕΚΑΛΕ,ΣΚΑΛΕΣ	4	ΧΑΜΗΛΟΣ	ΌΧΙ					
Μέσος Θύλακας	9	ΒΑΡΗ,ΑΜΠΕΛΑ	7	ΜΕΣΟΣ	ΝΑΙ	6	50%	50%	23	-1
	10	ΣΚΟΤΕΙΝΗ	5	ΧΑΜΗΛΟΣ	ΌΧΙ					
	11	ΑΦΡΟΛΑΚΚΟΙ	12	ΜΕΣΟΣ	ΝΑΙ					
	12	ΑΦΡΟΛΑΚΚΟΙ,ΓΡΑΜΠΕΛΕ	0	ΧΑΜΗΛΟΣ	ΌΧΙ					
	13	ΡΗΜΑΜΠΕΛΑ,ΠΙΤΣΙΜΑΣ,ΒΙΓΛΑ	4	ΧΑΜΗΛΟΣ	ΌΧΙ					
	14	ΡΗΜΑΜΠΕΛΑ	6	ΧΑΜΗΛΟΣ	ΌΧΙ					
Νότιος Θύλακας	15	ΛΥΔΙΑ,ΚΛΗΜΑΤΣΟΡΙ	2	ΧΑΜΗΛΟΣ	ΌΧΙ	4	50%	50%	16	-3
	16	ΜΑΣΟΥΛΟΣ	2	ΧΑΜΗΛΟΣ	ΌΧΙ					
	17	ΕΛΕΠΡΙΝΟΣ	6	ΧΑΜΗΛΟΣ	ΌΧΙ					
	18	ΚΟΛΩΝΕ,ΝΙΚΟΛΑ	5	ΧΑΜΗΛΟΣ	ΌΧΙ					
	19	ΔΑΣΟΣ,ΚΟΛΩΝΕ	2	ΧΑΜΗΛΟΣ	ΌΧΙ					
	20	ΖΑΓΡΕ	4	ΧΑΜΗΛΟΣ	ΌΧΙ					
ΘΕΡΙΣΟΣ	1	ΘΕΡΙΣΙΑΝΑ	12	ΜΕΣΟΣ	ΝΑΙ	16	50%	50%	51	6
	2		10	ΜΕΣΟΣ	ΝΑΙ					
	3		16	ΜΕΣΟΣ	ΝΑΙ					
	4		24	ΥΨΗΛΟΣ	ΝΑΙ					
			133	ΜΕΣΟΣ	ΝΑΙ	7	50%	50%	99	4

Ο δ η γ ί ε ς - Π α ρ α τ η ρ ή σ ε ι ς

1. Ολοκληρώθηκε ο 1ος ,2ος και 3ος Δολωματικός Ψεκασμός .
2. Αποφυγή ψεκασμού σε πολύ υψηλές θερμοκρασίες και όταν αναμένεται άμεσα βροχόπτωση
3. Οι παραγωγοί που ενδιαφέρονται για ατομική εφαρμογή να επικοινωνήσουν με τους γεωπόνους (Δρυγιαννάκης Κώστας 6951979267,και Παπαδομανωλακη Τατιανή 6948587386) για να πάρουν οδηγίες για την ορθή αντιμετώπιση του δάκου.
4. Οι κλιματολογικές συνθήκες προβλέπονται ευνοϊκές για την αύξηση του δάκου για το επόμενο πενήθημερο.
5. Η τοποθεσία και τα τοπωνύμια των παγίδων εμφανίζονται στους χάρτες.

ΣΥΝΟΛΙΚΟ ΔΙΚΤΥΟ ΠΑΓΙΔΩΝ

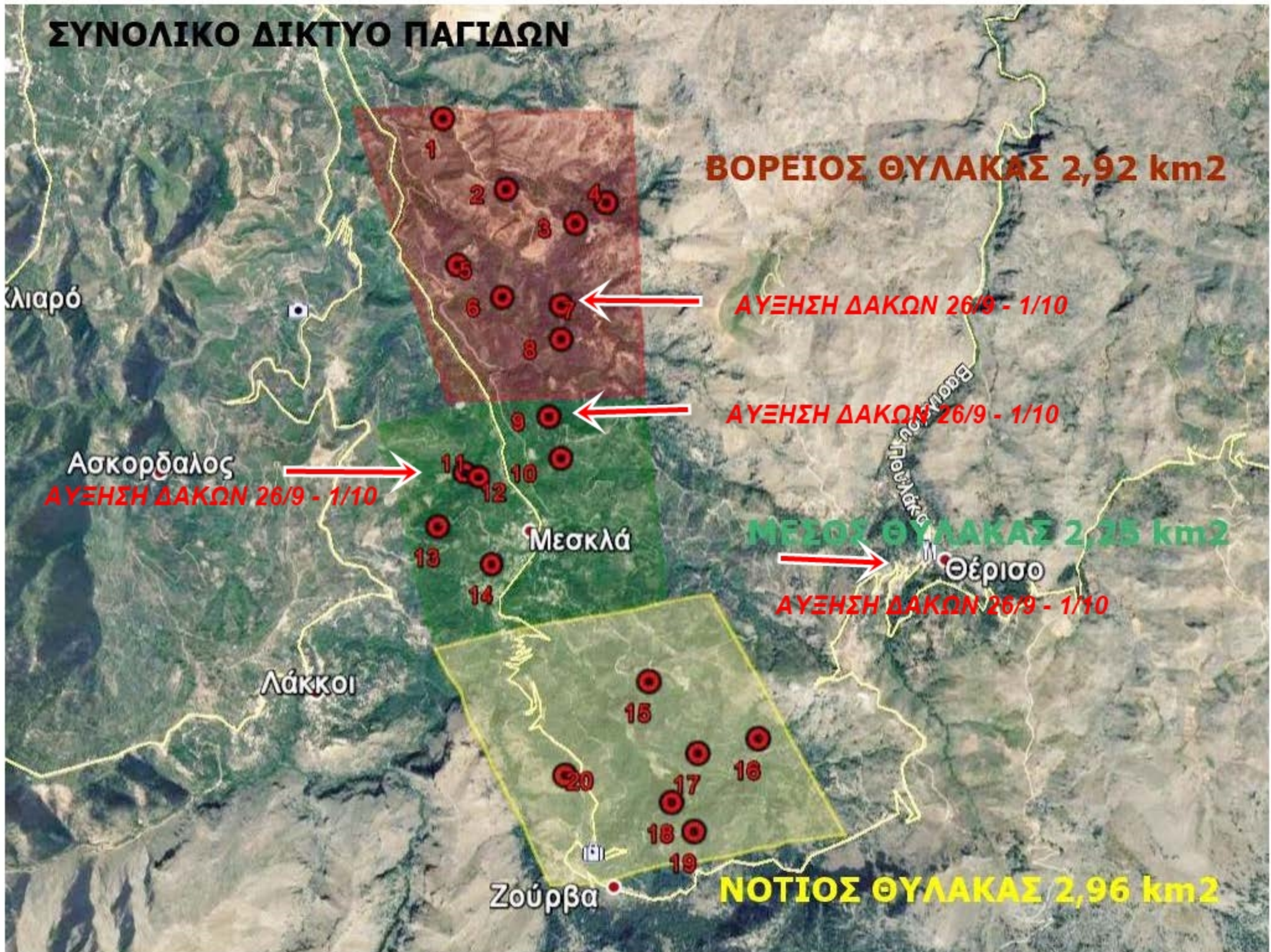

α/α ΠΑΓΙΔΑΣ	ΤΟΠΩΝΥΜΙΟ
1	ΧΑΛΕΠΑ
2	ΚΟΥΠΑ,ΛΑΚΟΣ,ΚΟΚ.ΣΠΙΤΑΚΙ
3	ΧΑΛΕΠΑ,ΠΟΔΑΡΕ,ΕΛΕ
4	ΧΑΛΕΠΑ
5	ΛΥΓΙΑ
6	ΛΥΓΙΑ,ΞΥΛΟΦΟΡΟ
7	ΔΕΚΑΛΕ,ΦΥΤΙΔΕ
8	ΔΕΚΑΛΕ,ΣΚΑΛΕΣ
9	ΒΑΡΗ,ΑΜΠΕΛΑ
10	ΣΚΟΤΕΙΝΗ
11	ΑΦΡΟΛΑΚΚΟΙ
12	ΑΦΡΟΛΑΚΚΟΙ,ΓΡΑΜΠΕΛΕ
13	ΡΗΜΑΜΠΕΛΑ,ΠΙΤΣΙΜΑΣ,ΒΙΓΛΑ
14	ΡΗΜΑΜΠΕΛΑ
15	ΛΥΔΙΑ,ΚΛΗΜΑΤΣΟΡΙ
16	ΜΑΣΟΥΛΟΣ
17	ΕΛΕΠΡΙΝΟΣ
18	ΚΟΛΩΝΕ,ΝΙΚΟΛΑ
19	ΔΑΣΟΣ,ΚΟΛΩΝΕ
20	ΖΑΓΡΕ

ΠΕΡΙΟΧΗ ΘΕΡΙΣΙΑΝΩΝ	
1 ^η	35.401852745846 23.979976607518
2 ^η	35.405657900482 23.980339105585
3 ^η	35.405819731723 23.977629788419
4 ^η	35.405206364684 23.976451541063

ΠΑΓΙΔΕΣ ΒΟΡΕΙΟΥ ΘΥΛΑΚΑ

Φουρνές

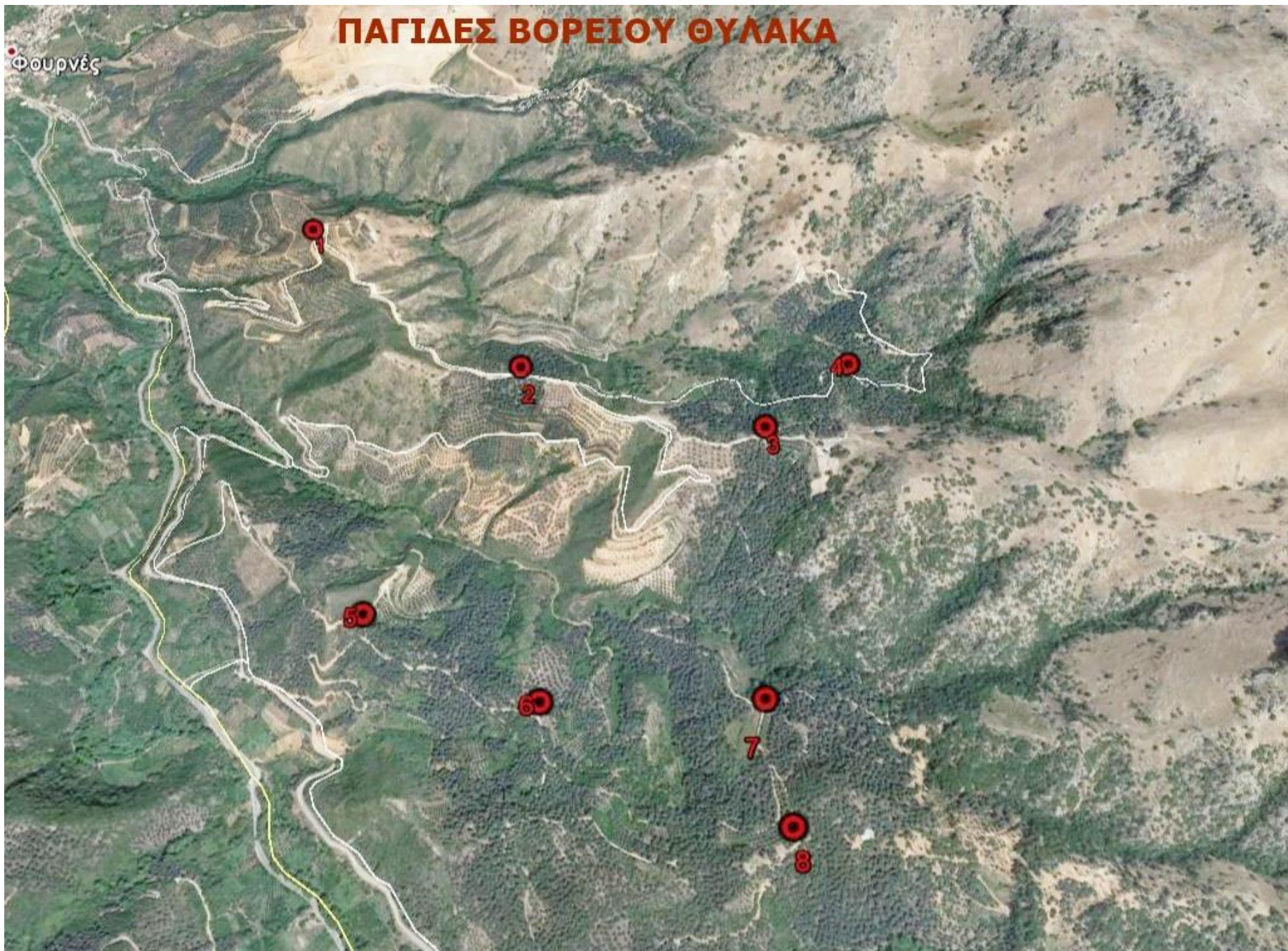

ΠΑΓΙΑΕΣ ΜΕΣΟΥ ΘΥΛΑΚΑ

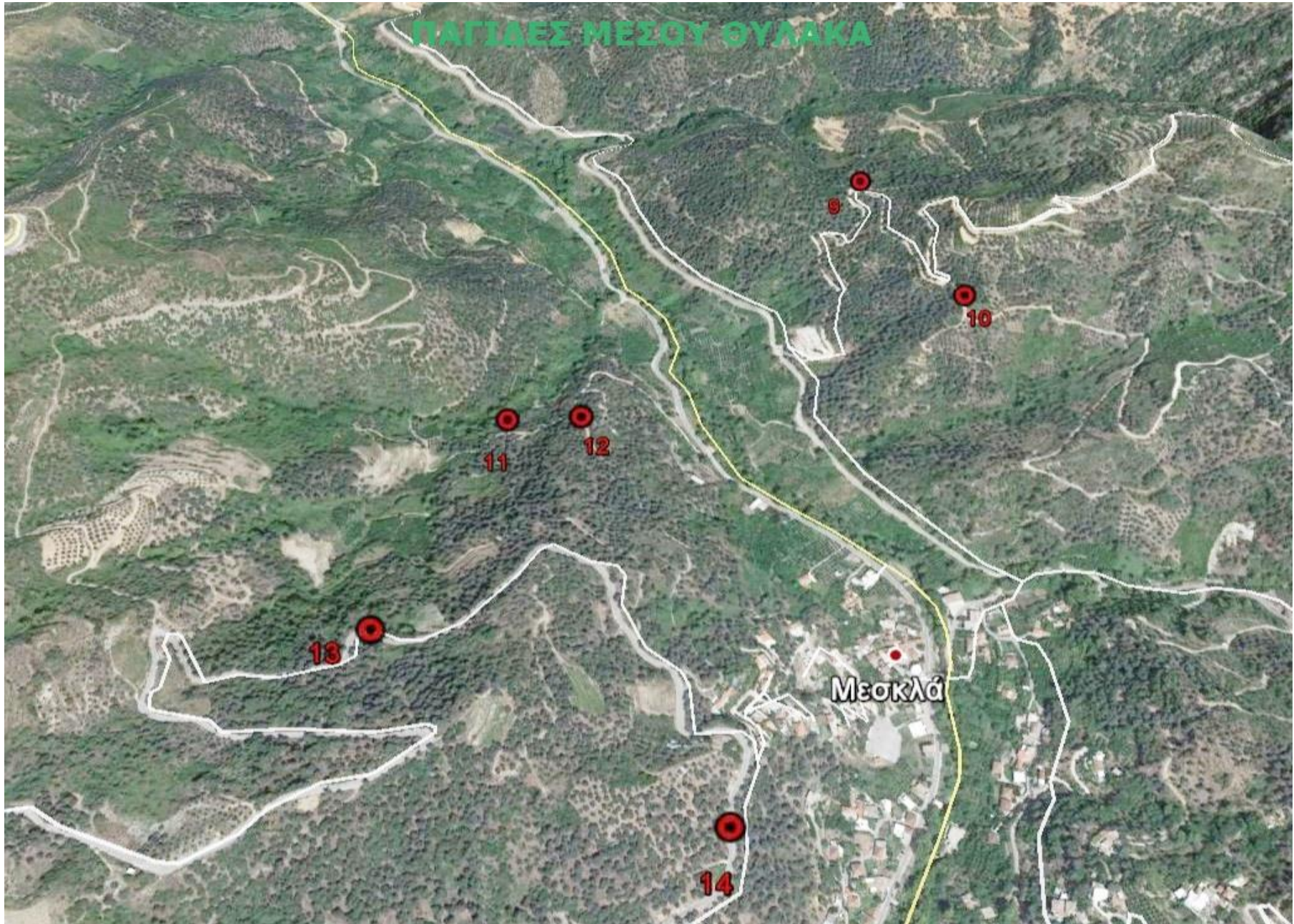

Μεσokλά

13

11

12

9

10

14

ΠΑΓΙΔΕΣ ΝΟΤΙΟΥ ΘΥΛΑΚΑ

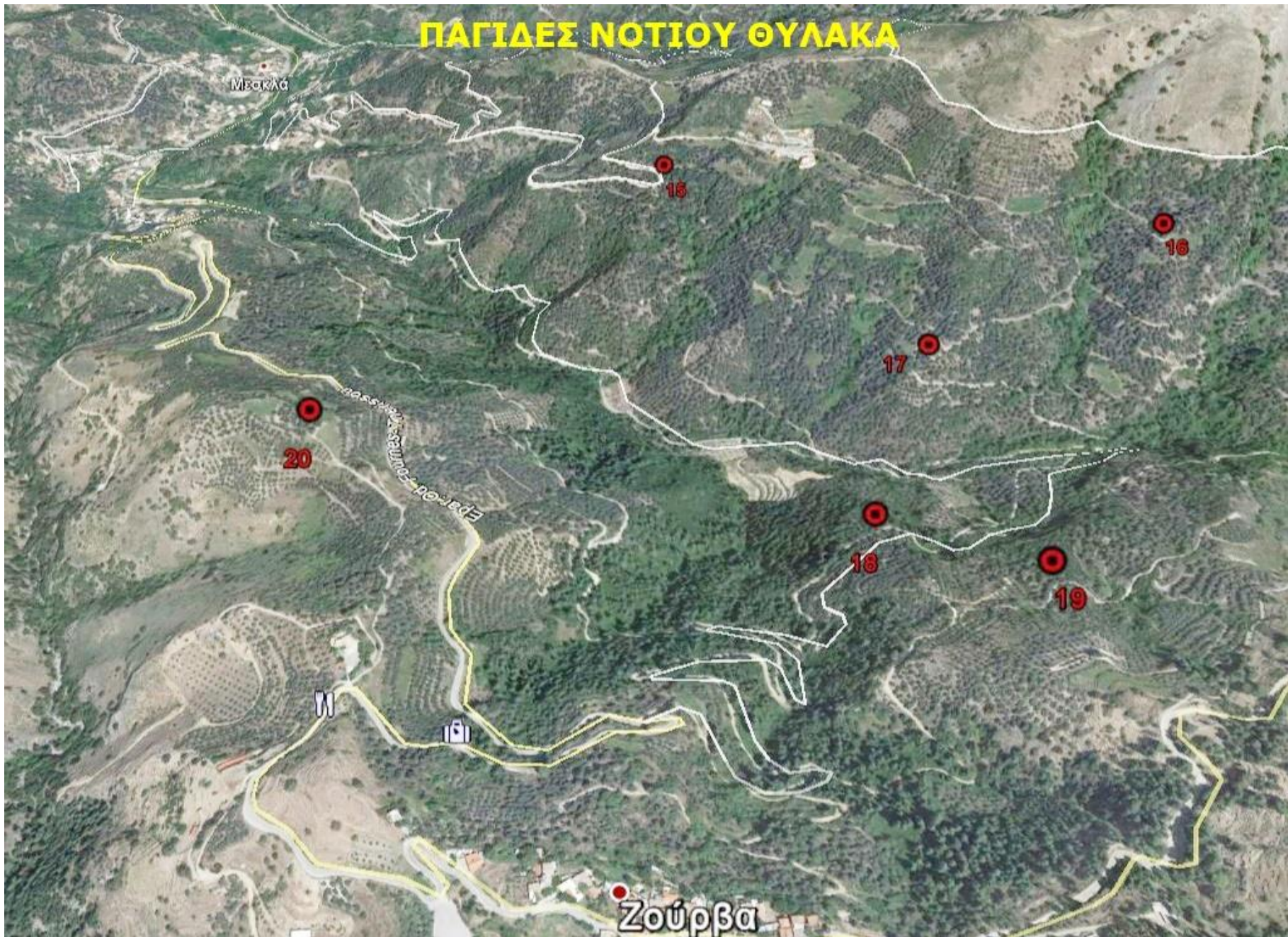

ΠΕΡΙΟΧΗ ΘΕΡΙΣΙΑΝΩΝ

Υπόμνημα

 ΠΑΠΙΔΕΣ ΔΑΚΟΥ

3η ΘΕΡΙΣΙΑΝΗ
2η ΘΕΡΙΣΙΑΝΗ
4η ΘΕΡΙΣΙΑΝΗ
Θέρισο
1η ΘΕΡΙΣΙΑΝΗ

Google Earth

© 2020 Google

900 m



Η παρακολούθηση του δάκου υλοποιείται αυτόνομα από τον ΑΣ Μεσκλών, μετά από εισήγηση της ΔΑΟΚ Χανίων στο Υπουργείο Αγρ.Ανάπτυξης για μη χρηματοδότηση της εντός των Πργ ΟΕΦ του Υπουργείου λόγω "αλληλοεπικάλυψης αρμοδιοτήτων"