

**ΠΟΡΕΙΑ ΔΑΚΟΠΛΗΘΥΣΜΟΥ ΜΕΣΚΛΩΝ – ΖΟΥΡΒΑΣ ΜΕΤΑ ΤΟΥΣ ΔΥΟ ΠΡΩΤΟΥΣ ΔΟΛΩΜΑΤΙΚΟΥΣ ΨΕΚΑΣΜΟΥΣ ΕΥΘΥΝΗΣ
ΠΕ ΧΑΝΙΩΝ**



ΑΝΑΚΟΙΝΩΣΗ ΑΠΟΤΕΛΕΣΜΑΤΩΝ ΠΑΠΙΔΟΘΕΣΙΑΣ ΔΑΚΟΠΛΗΘΥΣΜΟΥ - Α.Σ. ΜΕΣΚΛΩΝ

Η ΔΡΑΣΗ ΤΗΣ ΜΕΤΡΗΣΗΣ ΔΑΚΟΥ ΥΛΟΠΟΙΕΙΤΑΙ ΑΥΤΟΝΟΜΑ

Α/Α 11

ΜΗΝΑΣ: ΙΟΥΛΙΟΣ 21 από 16/07 έως 21/07

ΑΠΟ ΤΟΝ ΑΓΡΟΤΙΚΟ ΣΥΝΕΤΑΙΡΙΣΜΟ ΜΕΣΚΛΩΝ

Περιοχή	Α/Α Παγίδας	Τοπωνύμιο	Αριθμός Δάκων	Αξιολόγηση πληθυσμού	Ανάγκη Παρέμβασης	Μέσος Όρων Δάκων	Ποσοστό θηλυκών (%)	Ποσοστό θηλυκών με αυγά (%)	Μεταβολή Πληθυσμού	Μεταβολή Πληθυσμού
									11-16.07.2021	16-21.07.2021
Βόρειος Θύλακας	1	ΧΑΛΕΠΑ	5	ΧΑΜΗΛΟΣ	ΌΧΙ	12	55%	60%	7	-24
	2	ΚΟΥΠΑ,ΛΑΚΟΣ,ΚΟΚ.ΣΠΙΤΑΚΙ	10	ΜΕΣΟΣ	ΌΧΙ					
	3	ΧΑΛΕΠΑ,ΠΟΔΑΡΕ,ΚΑΡΕ,ΣΕΛΙ	6	ΧΑΜΗΛΟΣ	ΌΧΙ					
	4	ΧΑΛΕΠΑ, ΜΠΟΥΤΙ	0	ΧΑΜΗΛΟΣ	ΌΧΙ					
	5	ΛΥΓΙΑ	6	ΧΑΜΗΛΟΣ	ΌΧΙ					
	6	ΛΥΓΙΑ,ΞΥΛΟΦΟΡΟ	15	ΥΨΗΛΟΣ	ΝΑΙ					
	7	ΔΕΚΑΛΕ,ΦΥΤΙΔΕ	26	ΥΨΗΛΟΣ	ΝΑΙ					
	8	ΔΕΚΑΛΕ,ΣΚΑΛΕΣ	28	ΥΨΗΛΟΣ	ΝΑΙ					
Μέσος Θύλακας	9	ΒΑΡΗ,ΑΜΠΕΛΑ	12	ΜΕΣΟΣ	ΝΑΙ	12	55%	60%	6	-32
	10	ΣΚΟΤΕΙΝΗ	1	ΧΑΜΗΛΟ	ΌΧΙ					
	11	ΑΦΡΟΛΑΚΚΟΙ	15	ΥΨΗΛΟΣ	ΝΑΙ					
	12	ΑΦΡΟΛΑΚΚΟΙ,ΓΡΑΜΠΕΛΕ	19	ΥΨΗΛΟΣ	ΝΑΙ					
	13	ΡΗΜΑΜΠΕΛΑ,ΠΙΤΣΙΜΑΣ,ΒΙΓΛΑ	15	ΥΨΗΛΟΣ	ΝΑΙ					
	14	ΡΗΜΑΜΠΕΛΑ	7	ΧΑΜΗΛΟΣ	ΌΧΙ					
Νότιος Θύλακας	15	ΛΥΔΙΑ,ΚΛΗΜΑΤΣΟΡΙ	14	ΜΕΣΟΣ	ΝΑΙ	18	55%	60%	23	-31
	16	ΜΑΣΟΥΛΟΣ	21	ΥΨΗΛΟΣ	ΝΑΙ					
	17	ΕΛΕΠΡΙΝΟΣ	20	ΥΨΗΛΟΣ	ΝΑΙ					
	18	ΚΟΛΩΝΕ,ΝΙΚΟΛΑ	12	ΜΕΣΟΣ	ΌΧΙ					
	19	ΔΑΣΟΣ,ΚΟΛΩΝΕ	19	ΥΨΗΛΟΣ	ΝΑΙ					
	20	ΖΑΓΡΕ	19	ΥΨΗΛΟΣ	ΝΑΙ					
ΘΕΡΙΣΟΣ	1	ΘΕΡΙΣΙΑΝΑ	10	ΜΕΣΟΣ	ΌΧΙ	11	55%	60%	8	15
	2		8	ΧΑΜΗΛΟΣ	ΌΧΙ					
	3		7	ΧΑΜΗΛΟΣ	ΌΧΙ					
	4		17	ΥΨΗΛΟΣ	ΝΑΙ					
			312	ΧΑΜΗΛΟΣ	ΝΑΙ					

Ο δ η γ ι ε ς - Παρατηρήσεις

1. Ολοκληρώθηκε ο 1ος και 2ος Δολωματικός Ψεκασμός .
2. Ο πυρηνας έχει εξυλοποιηθεί . Απαιτείται ψεκασμός κατά του δάκου στα ελαιόδεντρα. Αποφυγή ψεκασμού στις πολύ υψηλές θερμοκρασίες.
3. Οι παραγωγοί που ενδιαφέρονται για ατομική εφαρμογή να επικοινωνήσουν με τους γεωπόνους (Δρυγιαννάκης Κώστας 6951979267, Αντωνιάδης Πέτρος 6982772305 και Παπαδομανωλάκη Τατιανή 6948587386) για να πάρουν οδηγίες για την ορθή αντιμετώπιση του δάκου.
4. Οι κλιματολογικές συνθήκες προβλέπονται ευνοϊκές για την αύξηση του δάκου για το επόμενο πενήμημερο.
5. Η τοποθεσία και τα τοπωνύμια των παγίδων εμφανίζονται στους χάρτες.

ΣΥΝΟΛΙΚΟ ΔΙΚΤΥΟ ΠΑΓΙΔΩΝ

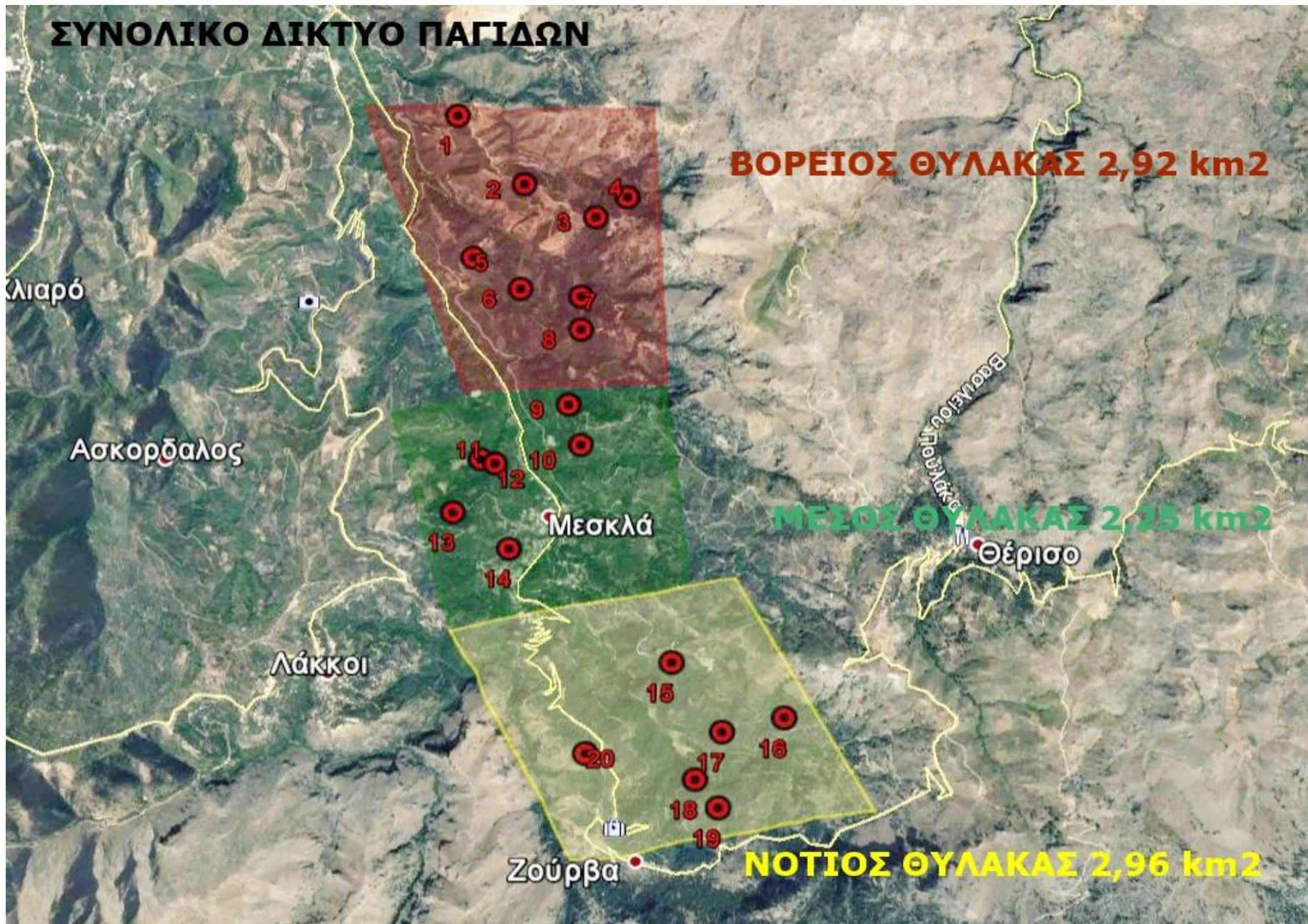

α/α ΠΑΓΙΔΑΣ	ΤΟΠΩΝΥΜΙΟ
1	ΧΑΛΕΠΑ
2	ΚΟΥΠΑ,ΛΑΚΟΣ,ΚΟΚ.ΣΠΙΤΑΚΙ
3	ΧΑΛΕΠΑ,ΠΟΔΑΡΕ,ΕΛΕ
4	ΧΑΛΕΠΑ
5	ΛΥΓΙΑ
6	ΛΥΓΙΑ,ΞΥΛΟΦΟΡΟ
7	ΔΕΚΑΛΕ,ΦΥΤΙΔΕ
8	ΔΕΚΑΛΕ,ΣΚΑΛΕΣ
9	ΒΑΡΗ,ΑΜΠΕΛΑ
10	ΣΚΟΤΕΙΝΗ
11	ΑΦΡΟΛΑΚΚΟΙ
12	ΑΦΡΟΛΑΚΚΟΙ,ΓΡΑΜΠΕΛΕ
13	ΡΗΜΑΜΠΕΛΑ,ΠΙΤΣΙΜΑΣ,ΒΙΓΛΑ
14	ΡΗΜΑΜΠΕΛΑ
15	ΛΥΔΙΑ,ΚΛΗΜΑΤΣΟΡΙ
16	ΜΑΣΟΥΛΟΣ
17	ΕΛΕΠΡΙΝΟΣ
18	ΚΟΛΩΝΕ,ΝΙΚΟΛΑ
19	ΔΑΣΟΣ,ΚΟΛΩΝΕ
20	ΖΑΓΡΕ

ΠΕΡΙΟΧΗ ΘΕΡΙΣΙΑΝΩΝ	
1 ^η	35.401852745846 23.979976607518
2 ^η	35.405657900482 23.980339105585
3 ^η	35.405819731723 23.977629788419
4 ^η	35.405206364684 23.976451541063

ΠΑΓΙΔΕΣ ΒΟΡΕΙΟΥ ΘΥΛΑΚΑ

Φουρνές

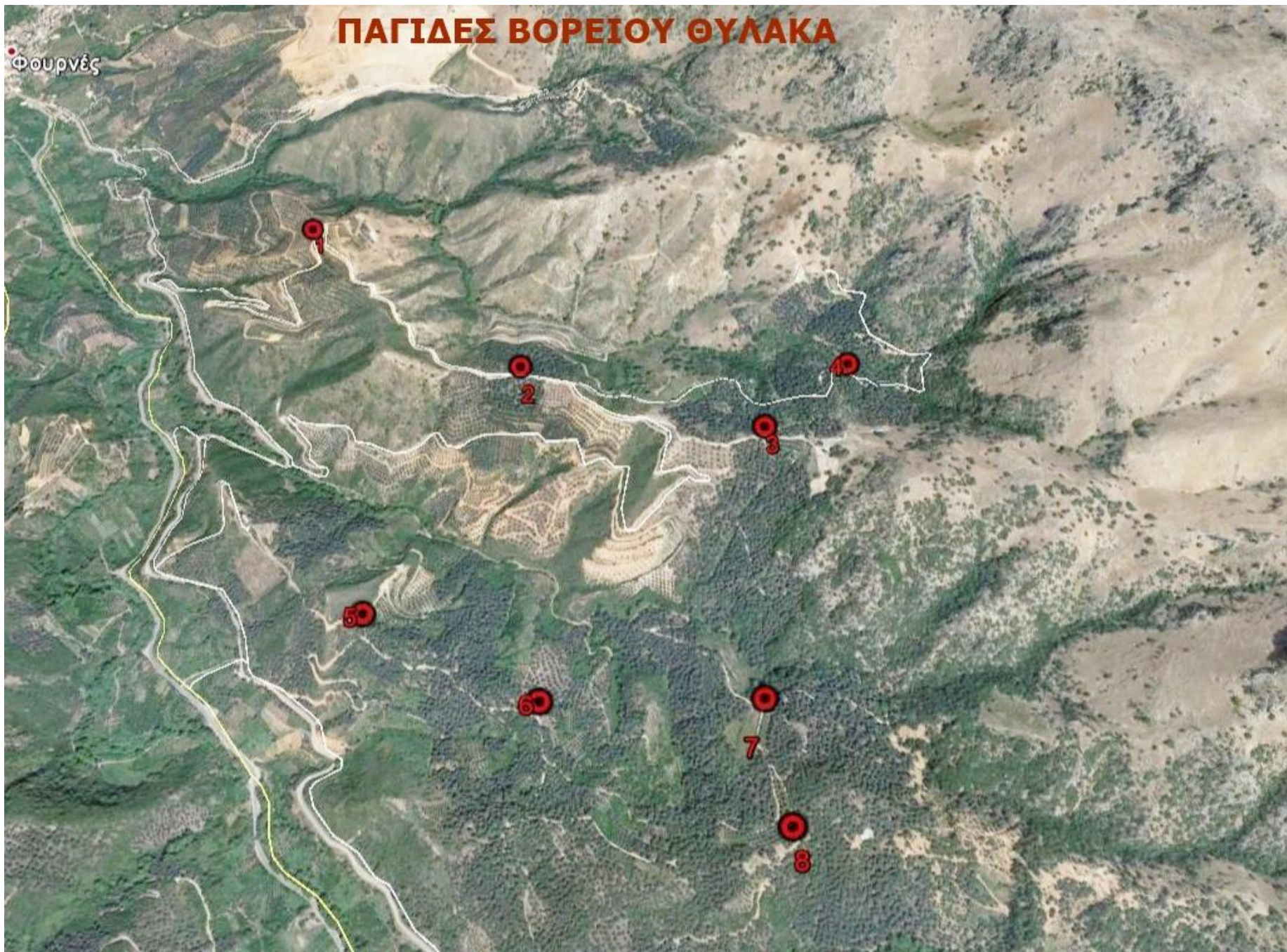

ΠΑΓΙΑΕΣ ΜΕΣΟΥ ΘΥΛΑΚΑ

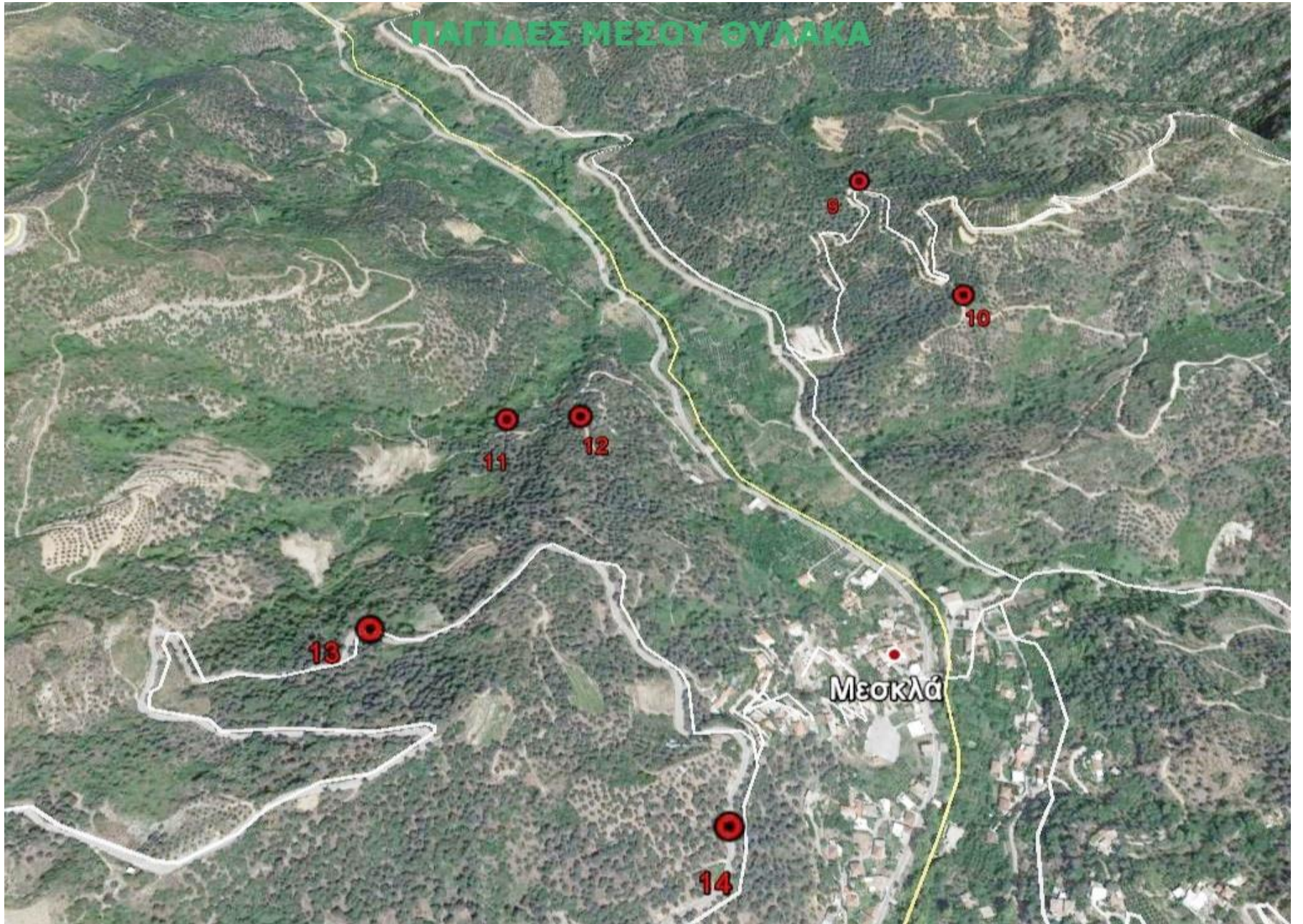

Μεσοκλά

13

11

12

14

10

9

ΠΑΓΙΔΕΣ ΝΟΤΙΟΥ ΘΥΛΑΚΑ

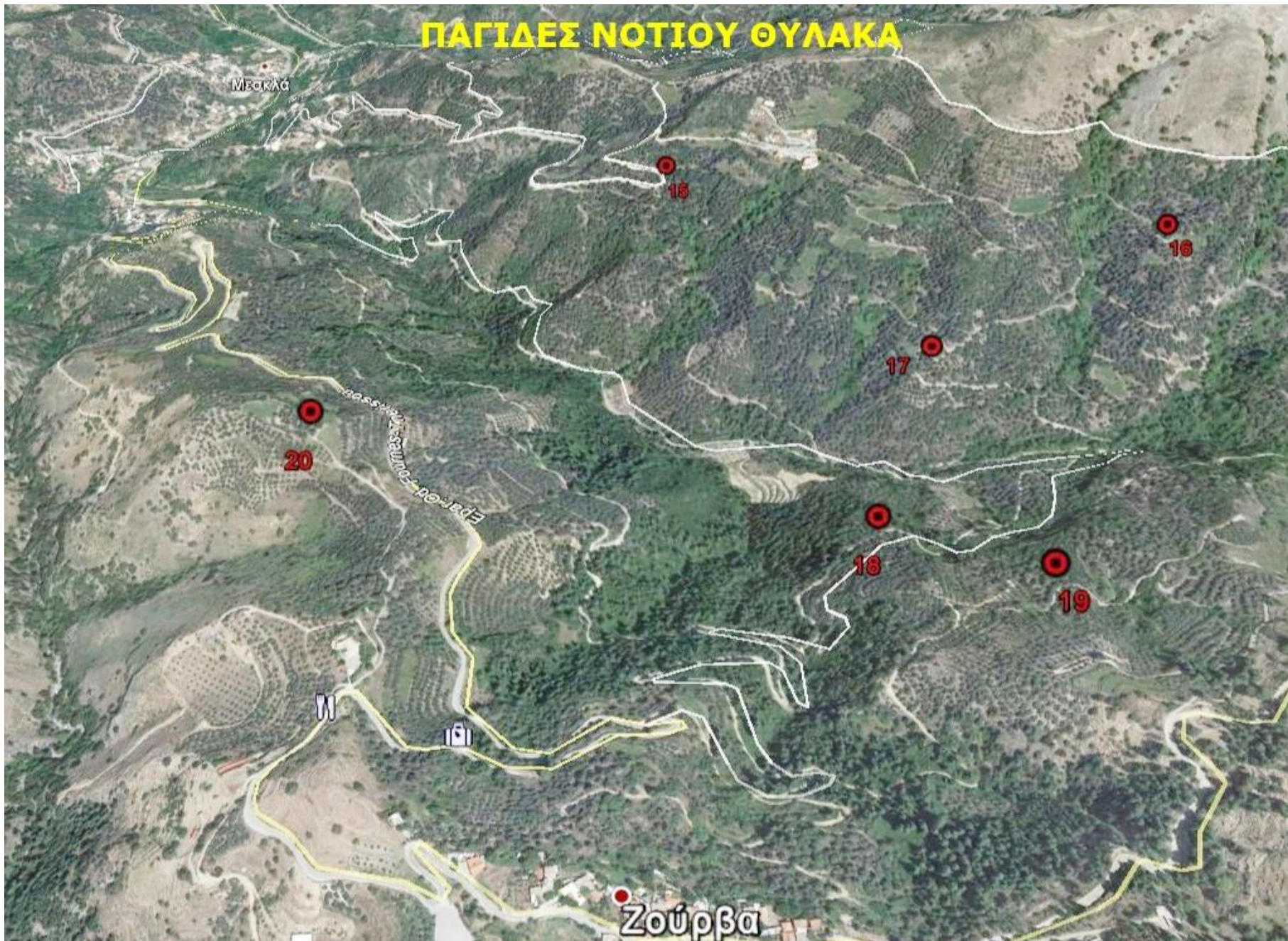

ΠΕΡΙΟΧΗ ΘΕΡΙΣΙΑΝΩΝ

Υπόμνημα

 ΠΑΠΙΔΕΣ ΔΑΚΟΥ

3η ΘΕΡΙΣΙΑΝΗ
2η ΘΕΡΙΣΙΑΝΗ
4η ΘΕΡΙΣΙΑΝΗ
Θέρισο
1η ΘΕΡΙΣΙΑΝΗ

Google Earth

© 2020 Google

900 m



Η παρακολούθηση του δάκου υλοποιείται αυτόνομα από τον ΑΣ Μεσκλών, μετά από εισήγηση της ΔΑΟΚ Χανίων στο Υπουργείο Αγρ.Ανάπτυξης για μη χρηματοδότηση της εντός των Πργ ΟΕΦ του Υπουργείου λόγω "αλληλοεπικάλυψης αρμοδιοτήτων"