

A close-up photograph of several wasps, likely honey wasps, on a light-colored surface. The wasps are brown with dark markings on their abdomens and heads. They are clustered together, with some showing their wings and antennae. The background is a soft, out-of-focus light color.

ΕΓΚΕΚΡΙΜΕΝΟ ΠΡΟΓΡΑΜΜΑ ΟΕΦ ΚΑΝ  
611 & 615 / 14  
ΑΓΡΟΤΙΚΟΥ ΣΥΝΕΤΑΙΡΙΣΜΟΥ ΜΕΣΚΛΩΝ

# ΔΙΑΚΥΜΑΝΣΗ ΔΑΚΟΠΛΗΘΥΣΜΟΥ 2022

---

Μεσκλά - Ζούρβα (26.5 - 26.10)

## **ΠΑΡΑΚΟΛΟΥΘΗΣΗ ΔΑΚΩΝ ΜΕΣΚΛΩΝ ΖΟΥΡΒΑΣ 26.5 έως 26.10.2022**

**Δράση Bii.2 ΠΡΓ ΟΕΦ ΚΑΝ(ΕΕ) 611&615/14 ΑΣ ΜΕΣΚΛΩΝ**

**Σύστημα Έγκαιρης Προειδοποίησης Φυτοπροστατευτικών και λοιπών καλλιεργητικών Επεμβάσεων.**

Υλοποιήθηκαν οι παρακάτω δολωματικοί ψεκασμοί δακοκτονίας (Σκεύασμα δολωματικών ψεκασμών : SUCCESS 0,24 CB / *spinosad*) :

- Α δολωματικός ψεκασμός δακοκτονίας ευθύνης ΠΕ Χανίων από **30.6.22 έως 4.7.22.**
- Β δολωματικός ψεκασμός δακοκτονίας ευθύνης ΠΕ Χανίων από **29.7.22 έως 2.8.22.**
- Γ δολωματικός ψεκασμός δακοκτονίας ευθύνης ΠΕ Χανίων από **19.8.22 έως 22.8.22.**
- Δ δολωματικός ψεκασμός δακοκτονίας ευθύνης ΠΕ Χανίων από **12.9.22 έως 15.9.22**
- Ε δολωματικός ψεκασμός δακοκτονίας ευθύνης ΠΕ Χανίων από **5.10.22 έως 8.10.22**

**Οι καταμετρούμενοι πληθυσμοί δάκου ήταν πολύ υψηλοί, συγκριτικά με τις μετρήσεις της προηγούμενης πενταετίας.**

**Ενδεικτικά : Ο μέσος όρος συλληφθέντων δάκων ανά παγίδα παρακολούθησης McPHeil για το 2022 ήταν 39,8 και το όριο έκδοσης εντολής δολωματικού ψεκασμού δακοκτονίας, σε ότι αφορά τον πληθυσμό δάκου, είναι 5.**

**Δεν υπήρξε καύσωνας κατά τους καλοκαιρινούς μήνες και οι θερμοκρασίες φθινοπώρου ήταν υψηλότερες από το φυσιολογικό.**

**Υπήρξε πολύ περιορισμένη δυνατότητα επιλογής νόμιμων εγκεκριμένων διασυστηματικών εντομοκτόνων για ψεκασμούς ολικής διαβροχής και στους δολωματικούς ψεκασμούς ευθύνης ΠΕ Χανίων χρησιμοποιήθηκε ένα μόνο σκεύασμα (βιολογικό). Λόγω του γηρασμένου αγροτικού πληθυσμού και της σταδιακής εγκατάλειψης της ελαιοκαλλιέργειας οι ατομικές επεμβάσεις δακοκτονίας δεν έδωσαν εμφανές αποτέλεσμα σε συλλογικό επίπεδο ελαιώνων της περιοχής.**

**Η ζημιά στον ελαιόκαρπο δεν ήταν αναλογική του πληθυσμού δάκου και η δακοπροσβολή στον καρπό ήταν εντονότερη στις ημιορεινές και ορεινές περιοχές. Καθ' όλο το χρονικό διάστημα παρακολούθησης εκδίδονταν πενθήμερες οδηγίες παραγωγών.**

**Λόγω των κλιματολογικών συνθηκών και του υψηλού μολύσματος πιθανά ο δάκος παρέμεινε ενεργός και τον μήνα Νοέμβριο.**

**ΜΕΣΟΣ ΟΡΟΣ ΣΥΛΛΗΦΘΕΝΤΩΝ ΔΑΚΩΝ ΑΝΑ ΠΑΓΙΔΑ ΠΑΡΑΚΟΛΟΥΘΗΣΗΣ ΜΕΣΚΛΩΝ ΖΟΥΡΒΑΣ ΑΝΑ ΠΕΝΘΗΜΕΡΟ / 2022**



## ΚΛΙΜΑΤΙΚΕΣ ΣΥΝΘΗΚΕΣ ΕΛΑΙΩΝΩΝ 2022 (26.5 έως 26.10)

### ΘΕΡΜΟΚΡΑΣΙΑ ΚΟΜΗΣ ΕΛΑΙΟΔΕΝΤΡΩΝ

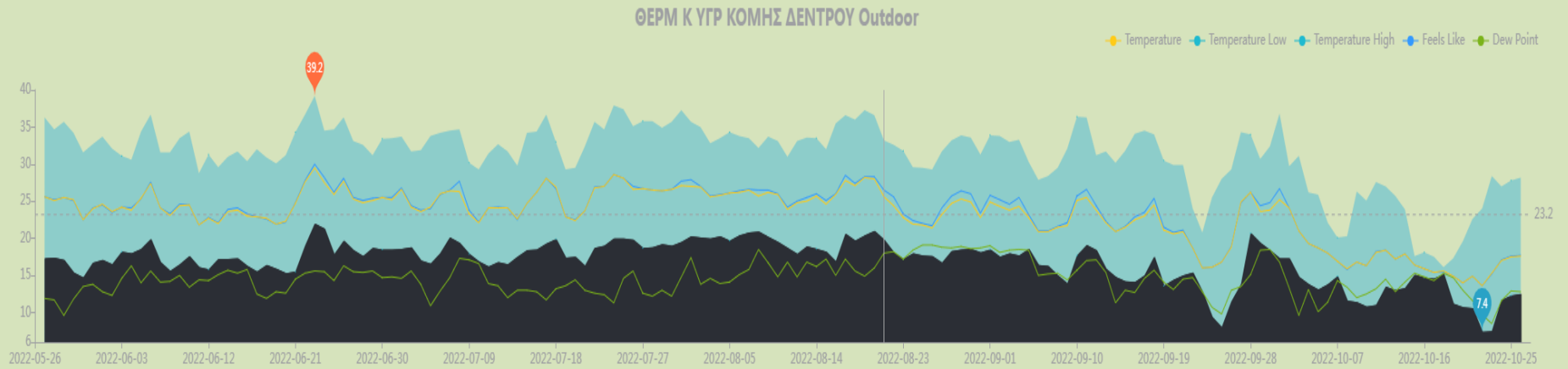

### ΥΓΡΑΣΙΑ ΚΟΜΗΣ ΕΛΑΙΟΔΕΝΤΡΩΝ

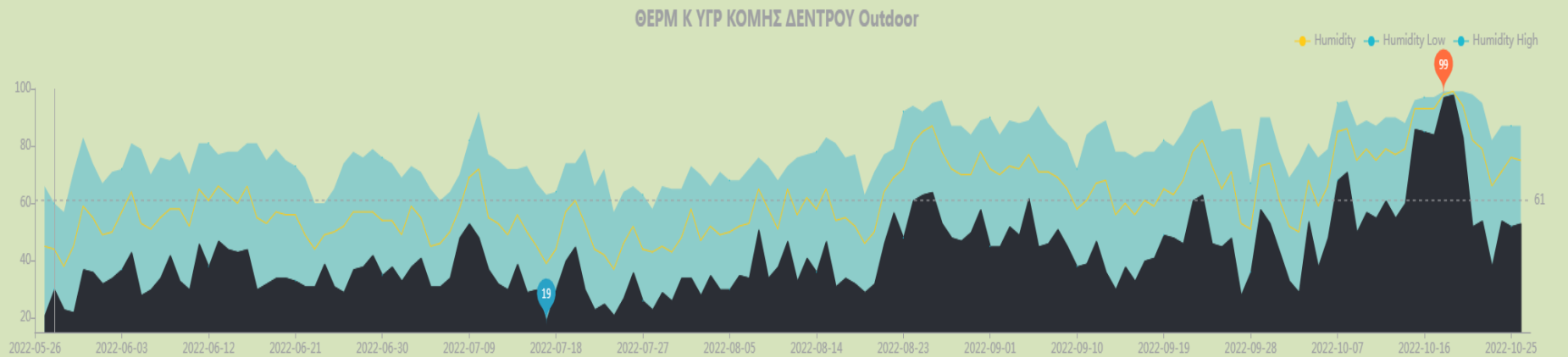

## ΔΙΥΓΡΑΝΣΗ ΦΥΛΛΟΥ ΕΛΑΙΟΔΕΝΤΡΩΝ

ΔΙΥΓΡΑΝΣΗ ΦΥΛΛΟΥ Leaf CH8



## ΑΝΕΜΟΣ

ΑΝΕΜΟΣ Wind

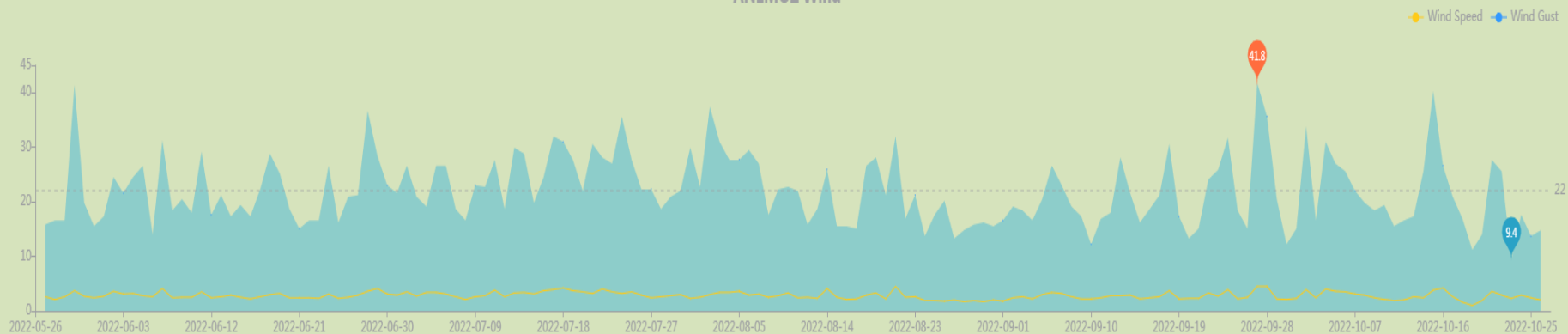

## ΒΡΟΧΟΠΤΩΣΗ

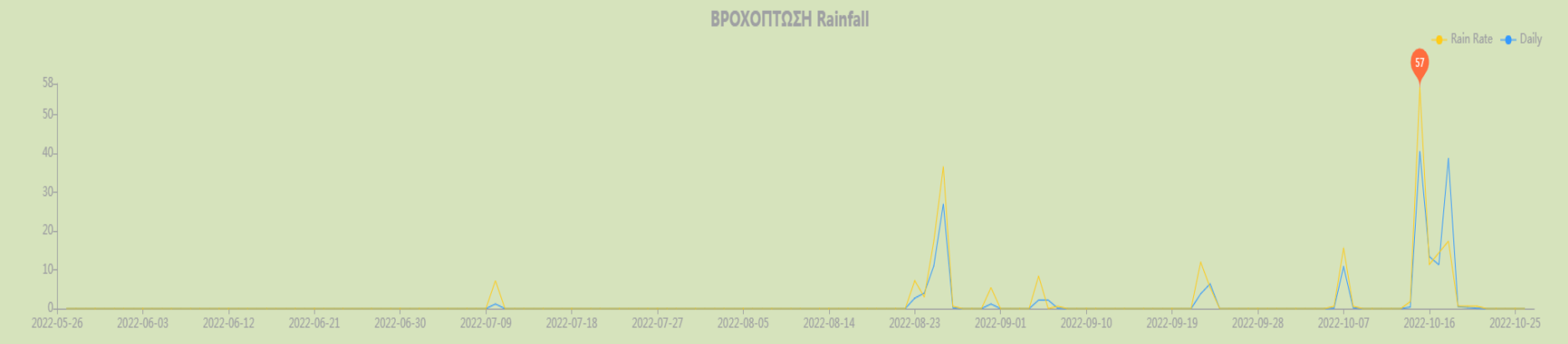

Καταγραφές κεντρικού σταθμού αισθητήρων ΣΕΠ στα Μεσκλά.



**ΜΕΣΟΣ ΟΡΟΣ ΣΥΛΛΗΦΘΕΝΤΩΝ ΔΑΚΩΝ ΑΝΑ ΠΑΓΙΔΑ ΠΑΡΑΚΟΛΟΥΘΗΣΗΣ ΜΕΣΚΛΩΝ ΖΟΥΡΒΑΣ ΑΝΑ ΠΕΝΘΗΜΕΡΟ ΚΑΙ ΘΥΛΑΚΑ / 2022**

**ΒΟΡΕΙΟΣ ΓΕΩΓΡΑΦΙΚΟΣ ΘΥΛΑΚΑΣ 2022**

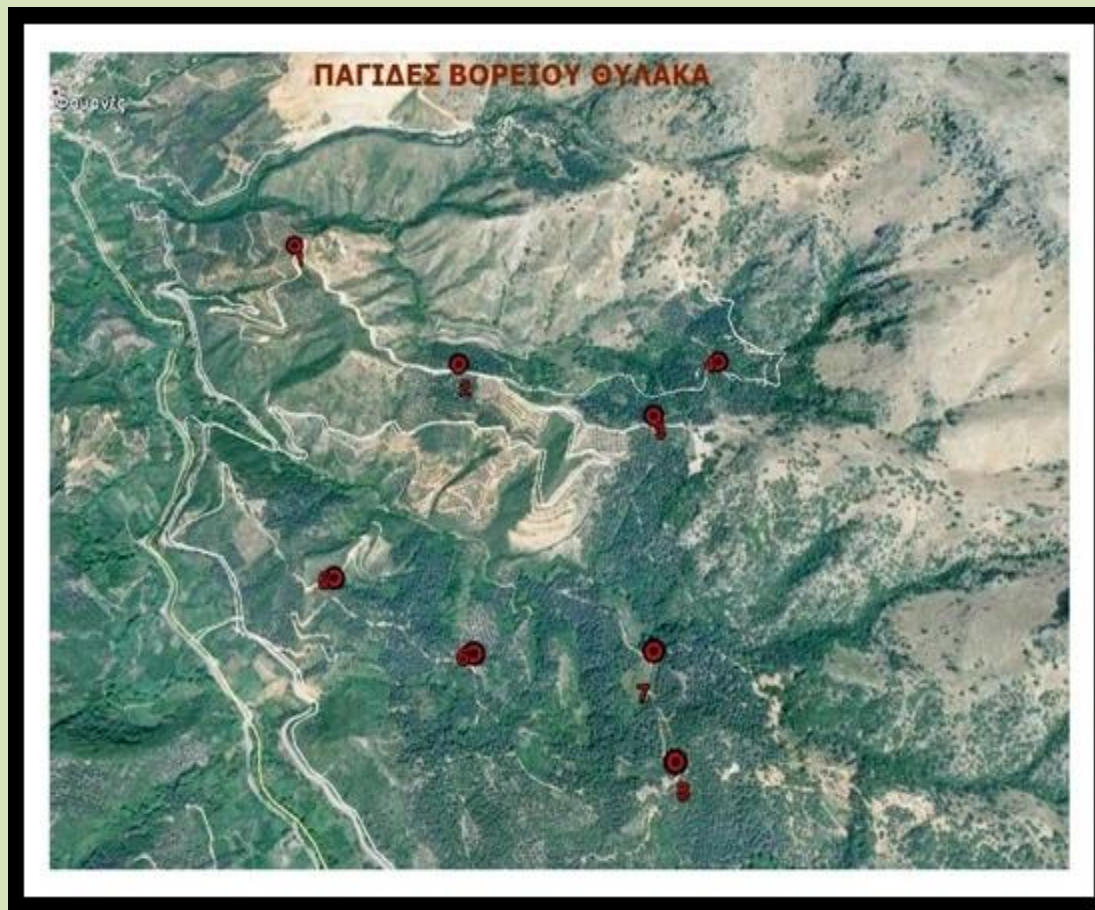

**ΒΟΡΕΙΟΣ ΘΥΛΑΚΑΣ (ΜΕΣΚΛΑ - ΦΟΥΡΝΕ)**

1	495337 3920408	228 m	ΧΑΛΕΠΑ
2	495763 3919939	264 m	ΚΟΥΠΑ ΛΑΚΟΣ, ΚΟΚ.ΣΠΙΤΑΚΙ
3	496215 3919711	276 m	ΧΑΛΕΠΑ, ΠΟΔΑΡΕ, ΕΛΕ
4	496414 3919849	275 m	ΧΑΛΕΠΑ
5	495431 3919458	227 m	ΛΥΓΙΑ
6	495733 3919247	228 m	ΛΥΓΙΑ, ΞΥΛΟΦΟΡΟ
7	496118 3919192	260 m	ΔΕΚΑΛΕ, ΦΥΤΙΔΕ
8	496119 3918968	260 m	ΔΕΚΑΛΕ, ΣΚΑΛΕΣ

# ΒΟΡΕΙΟΣ ΘΥΛΑΚΑΣ

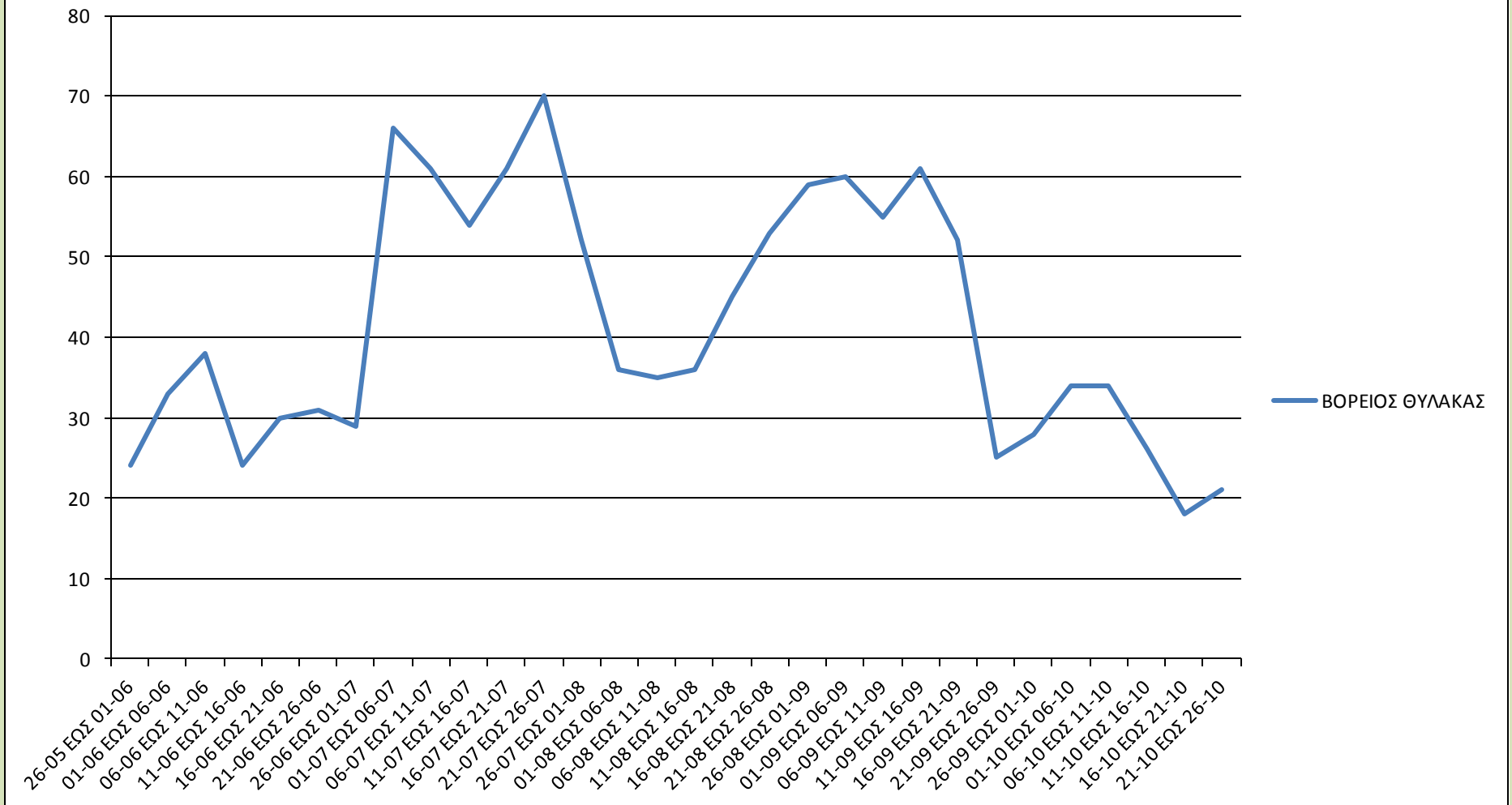

## ΜΕΣΟΣ ΓΕΩΓΡΑΦΙΚΟΣ ΘΥΛΑΚΑΣ 2022



### ΜΕΣΟΣ ΘΥΛΑΚΑΣ (ΜΕΣΚΛΑ)

9	496041 3918467	265 m	ΒΑΡΗ, ΑΜΠΕΛΑ
10	496118 3918198	264 m	ΣΚΟΤΕΙΝΗ
11	495476 3918103	218 m	ΑΦΡΟΛΑΚΚΟΙ
12	495572 3918073	218 m	ΑΦΡΟΛΑΚΚΟΙ, ΓΡΑΜΠΕΛΕ
13	495318 3917750	225 m	ΡΗΜΑΜΠΕΛΑ, ΠΙΤΣΙΜΑΣ, ΒΙΓΛΑ
14	495661 3917503	220 m	ΡΗΜΑΜΠΕΛΑ

# ΜΕΣΟΣ ΘΥΛΑΚΑΣ

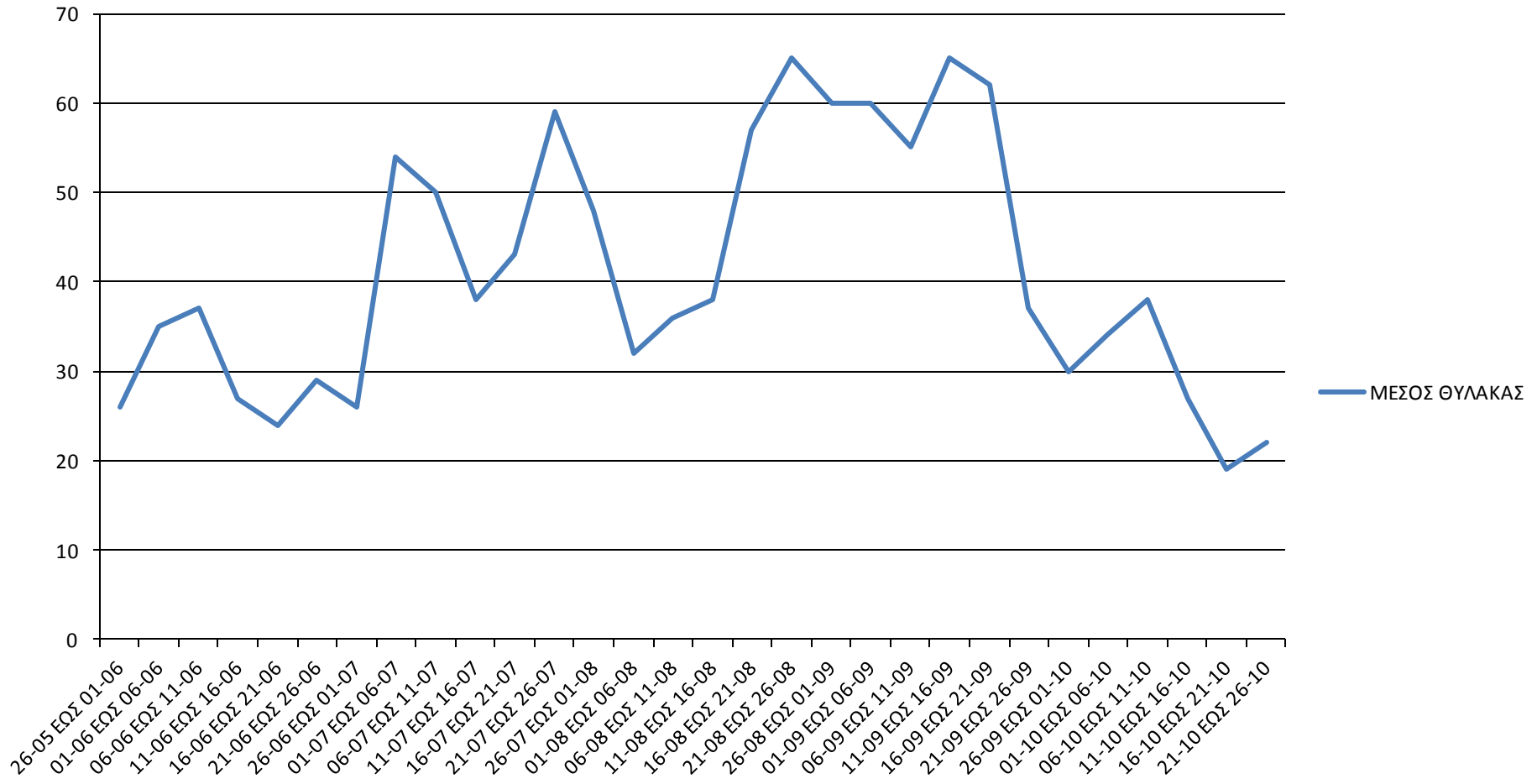

## ΝΟΤΙΟΣ ΓΕΩΓΡΑΦΙΚΟΣ ΘΥΛΑΚΑΣ 2022

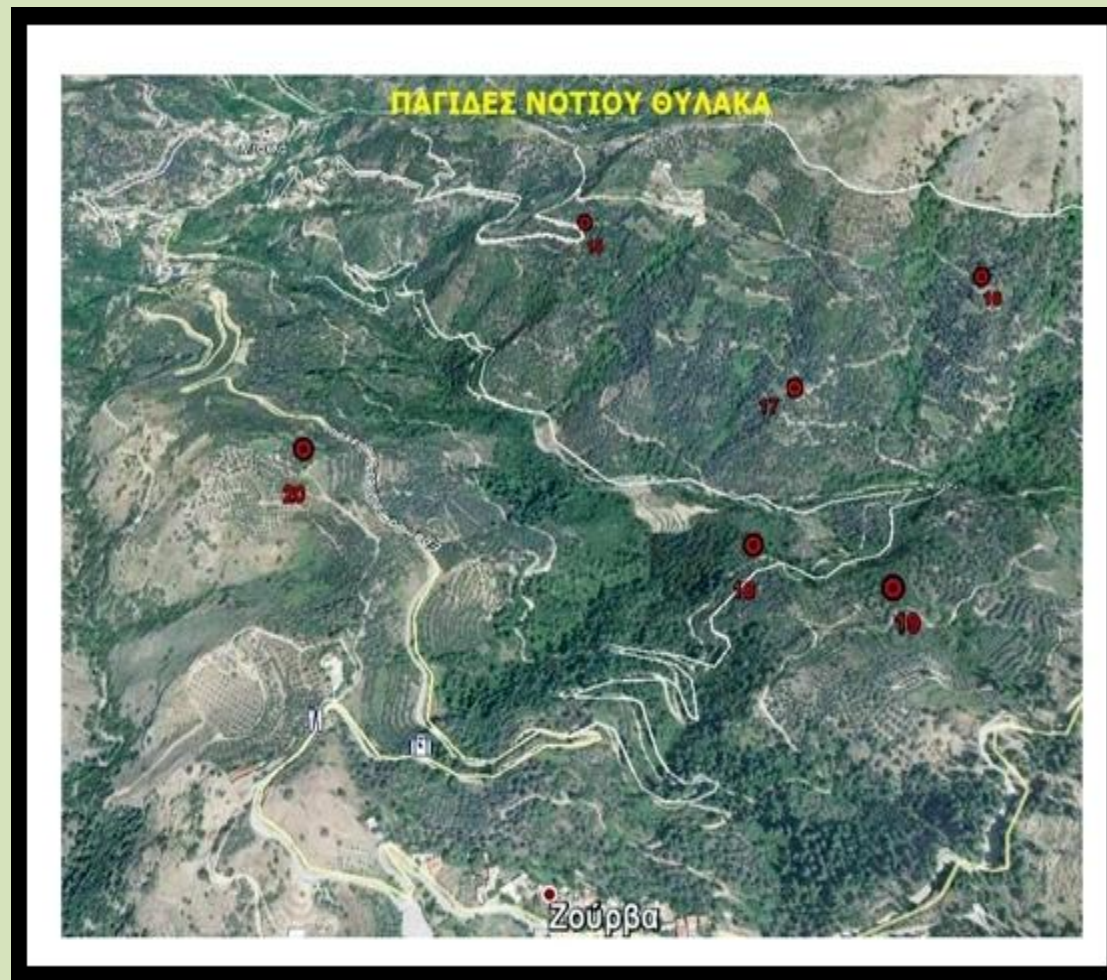

### ΝΟΤΙΟΣ ΘΥΛΑΚΑΣ (ΜΕΣΚΛΑ - ΖΟΥΡΒΑ)

15	496688 3916773	429 m	ΛΥΔΙΑ, ΚΛΗΜΑΤΣΟΡΙ
16	497377 3916424	475 m	ΜΑΣΟΥΛΟΣ
17	497001 3916309	384 m	ΕΛΕΠΡΙΝΟΣ
18	496833 3915999	383 m	ΚΟΛΩΝΕ, ΝΙΚΟΛΑ
19	496972 3915839	485 m	ΔΑΣΟΣ, ΚΟΛΩΝΕ
20	496157 3916193	477 m	ΖΑΓΡΕ

# ΝΟΤΙΟΣ ΘΥΛΑΚΑΣ

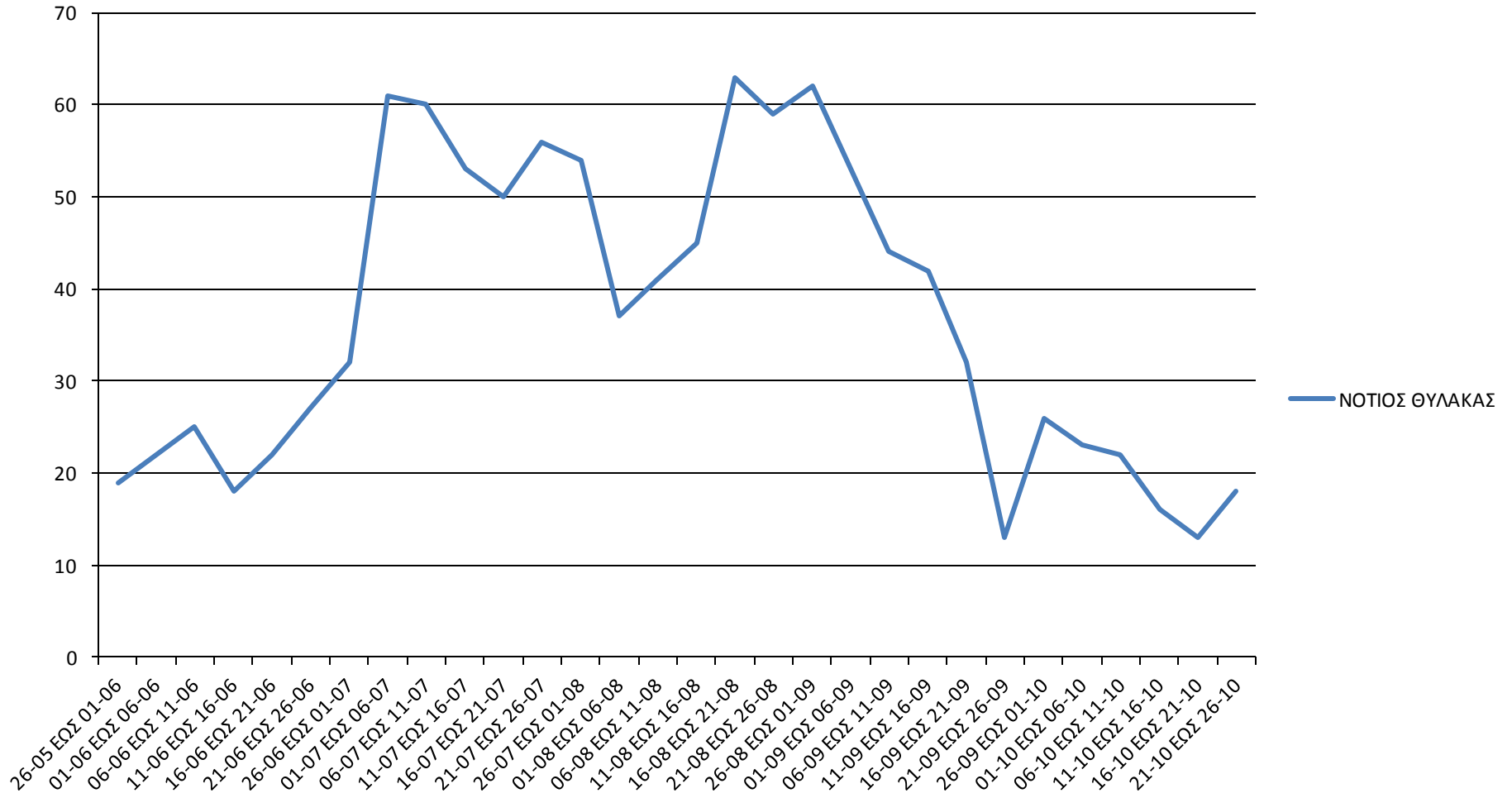

**ΣΥΓΚΡΙΣΗ ΠΛΗΘΥΣΜΙΑΚΗΣ ΔΙΑΚΥΜΑΝΣΗΣ ΠΛΗΘΥΣΜΟΥ ΔΑΚΟΥ ΜΕΣΚΛΩΝ ΖΟΥΡΒΑΣ ΠΕΡΙΟΔΟΥ 2022 ΣΕ ΣΧΕΣΗ ΜΕ ΠΡΟΗΓΟΥΜΕΝΗ ΠΕΝΤΑΕΤΙΑ**

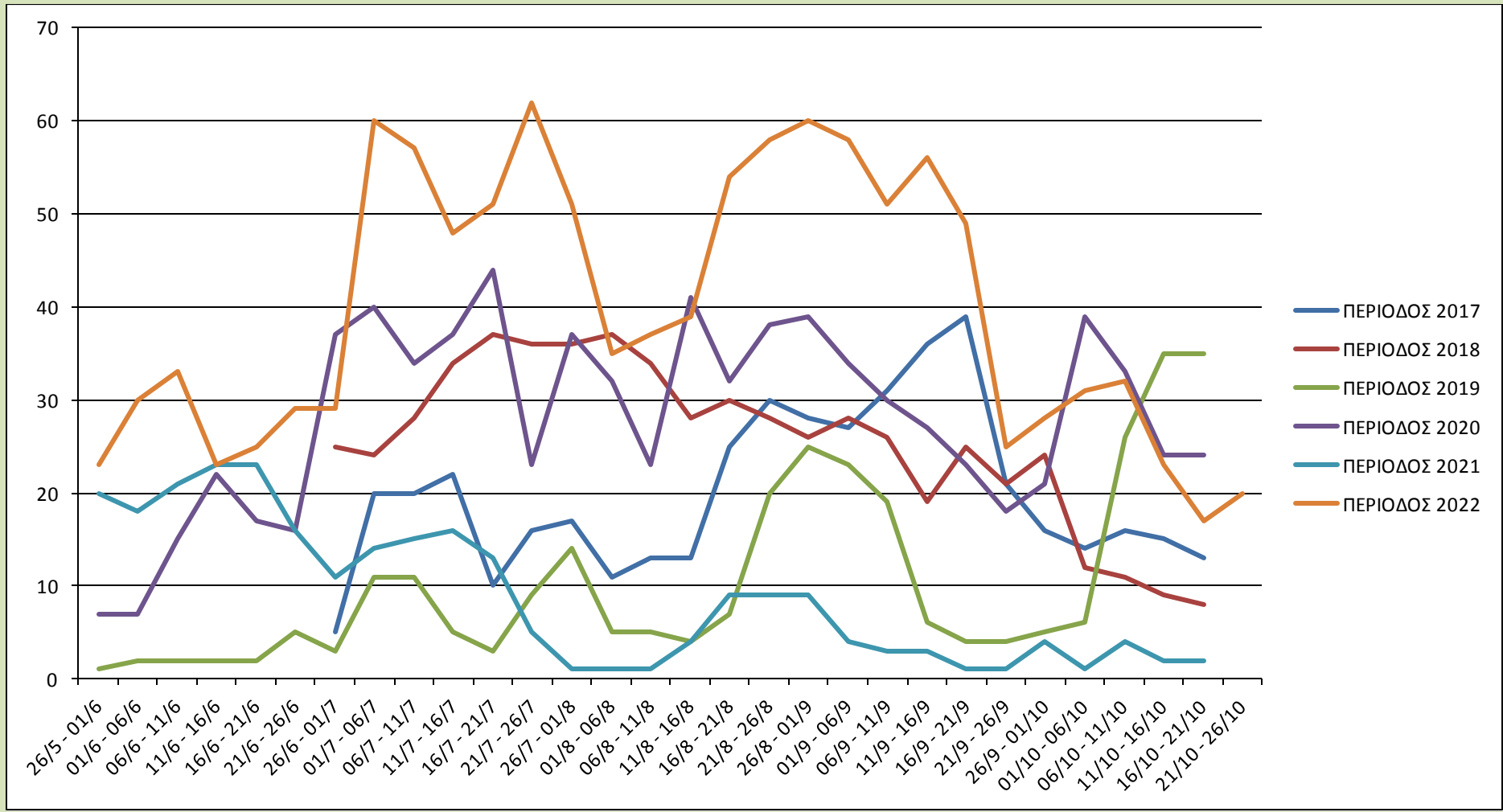

**ΕΙΚΟΝΑ ΕΝΤΟΝΑ ΥΠΟΒΑΘΜΙΣΜΕΝΟΥ ΕΛΑΙΟΚΑΡΠΟΥ ΑΠΟ ΔΑΚΟΠΡΟΣΒΟΛΗ / ΚΑΡΠΟΠΤΩΣΗ**

**ΟΡΕΙΝΑ ΜΕΣΚΛΩΝ / ΟΚΤΩΒΡΙΟΣ 2022**



ΟΡΕΙΝΑ ΜΕΣΚΛΩΝ / ΣΕΠΤΕΜΒΡΙΟΣ 2022

ΠΡΟΣΒΕΒΛΗΜΕΝΟΣ ΕΛΑΙΟΚΑΡΠΟΣ

