

**ΚΛΙΜΑΤΙΚΕΣ ΣΥΝΘΗΚΕΣ ΚΑΤΑ ΤΗΝ ΕΦΑΡΜΟΓΗ ΤΩΝ ΤΕΣΣΑΡΩΝ ΠΡΩΤΩΝ ΔΟΛΩΜΑΤΙΚΩΝ
ΨΕΚΑΣΜΩΝ ΔΑΚΟΚΤΟΝΙΑΣ 2022 ΕΥΘΥΝΗΣ ΠΕ ΧΑΝΙΩΝ ΣΤΑ ΜΕΣΚΛΑ – ΖΟΥΡΒΑ ΧΑΝΙΩΝ**

Δράση Bii.2 ΠΡΓ ΟΕΦ ΚΑΝ(ΕΕ) 611&615/14 ΑΣ ΜΕΣΚΛΩΝ

- Α δολωματικός ψεκασμός δακοκτονίας ευθύνης ΠΕ Χανίων από **30.6.22 έως 4.7.22.**
- Β δολωματικός ψεκασμός δακοκτονίας ευθύνης ΠΕ Χανίων από **29.7.22 έως 2.8.22.**
- Γ δολωματικός ψεκασμός δακοκτονίας ευθύνης ΠΕ Χανίων από **19.8.22 έως 22.8.22.**
- Δ δολωματικός ψεκασμός δακοκτονίας ευθύνης ΠΕ Χανίων από **12.9.22 έως 15.9.22**

(Σκεύασμα δολωματικών ψεκασμών : **SUCCESS 0,24 CB / spinosad)**

Στους ελαιώνες Τσουνάτης πρέπει να “στρωθούν” άμεσα τα δίκτυα μόνιμης στρώσης ελαιοσυλλογής από φυσική καρπόπτωση (όπου δεν έχει γίνει).

Η βροχόπτωση για τον μήνα Σεπτέμβριο 2022 έως τώρα είναι 2,9 mm στην περιοχή των Μεσκλών (ανομβρία).

ΔΙΑΚΥΜΑΝΣΗ ΜΕΣΟΥ ΟΡΟΥ ΠΛΗΘΥΣΜΟΥ ΔΑΚΟΥ ΑΠΟ 26-05 ΕΩΣ 26-09 ΣΤΗΝ ΠΕΡΙΟΧΗ ΤΟΥ ΑΕΣ ΜΕΣΚΛΩΝ



ΜΕΣΟΣ ΟΡΟΣ ΣΥΛΛΗΦΘΕΝΤΩΝ ΔΑΚΩΝ / ΠΕΝΘΗΜΕΡΟ / ΓΕΩΓΡΑΦΙΚΟ ΘΥΛΑΚΑ ΜΕΣΚΛΩΝ - ΖΟΥΡΒΑΣ

ΟΛΙΚΗ ΔΙΑΒΡΟΧΗ 2022						
ΕΜΠΟΡΙΚΟ ΟΝΟΜΑ	ΔΡΑΣΤΙΚΗ ΟΥΣΙΑ	ΜΙΝ ΔΟΣΗ ΧΙΛΙΑΡΙ ΒΥΤΙΟ	ΜΑΧ ΔΟΣΗ ΧΙΛΙΑΡΙ ΒΥΤΙΟ	ΔΟΣΗ ΑΝΑ ΔΕΝΤΡΟ / ΤΕΜΑΧΙΑ, ΟΓΚΟΣ ΨΕΚΑΣΤ ΥΓΡΟΥ LT	ΗΜΕΡΕΣ ΕΦΑΡΜΟΓΗΣ ΠΡΙΝ ΣΥΓΚΟΜΙΔΗ	ΜΑΧ ΕΦΑΡΜΟΓΕΣ ΑΝΑ ΠΕΡΙΟΔΟ
CARNADINE 20 SL (cm3)	acetamiprid / Δ	250	500	6	7	2
REVEDGE 200 SL (cm3)	acetamiprid / Δ	250	500	6	7	2
SIVANTO PRIME (cm3)	flupyradifurone / Δ	625	625	6	14	1
EXIREL BAIT 10 SE (cm3)	cyantraniliprole / Δ	500	750	6	14	2

ΜΕΤΡΗΣΗ ΔΑΚΩΝ 26.9.22 / ΜΕΤΑΒΟΛΗ ΣΕ ΣΧΕΣΗ ΜΕ ΠΡΟΗΓΟΥΜΕΝΟ ΠΕΝΘΗΜΕΡΟ

ΑΑ	ΠΑΓΙΔΑ	ΣΥΛΛΗΦΘΕΝΤΕΣ ΔΑΚΟΙ 21.9 ΕΩΣ 26.9	ΜΕΤΑΒΟΛΗ ΣΕ ΣΧΕΣΗ ΜΕ ΠΡΟΗΓΟΥΜΕΝΟ ΠΕΝΘΗΜΕΡΟ		
1	ΧΑΛΕΠΑ	7	-3		
2	ΚΟΥΠΑ, ΛΑΚΟΣ, ΚΟΚΚΙΝΟ ΣΠΙΤΑΚΙ	22	-53	↓	
3	ΧΑΛΕΠΑ, ΠΟΔΑΡΕ, ΕΛΕ	31	-24		
4	ΧΑΛΕΠΑ	8	-6		
5	ΛΥΓΙΑ	51	-16		
6	ΛΥΓΙΑ, ΕΥΛΟΦΟΡΟ	21	-34	↓	
7	ΔΕΚΑΛΕ, ΦΥΤΙΔΕ	25	-50	↓	
8	ΔΕΚΑΛΕ, ΣΚΑΛΕΣ	32	-37	↓	
9	ΒΑΡΗ, ΑΜΠΕΛΑ	34	-25		
10	ΣΚΟΤΕΙΝΗ	17	-19		
11	ΑΦΡΟΛΑΚΚΟΙ	32	-27		
12	ΑΦΡΟΛΑΚΚΟΙ, ΓΡΑΜΠΕΛΕ	35	-40		
13	ΡΗΜΑΜΠΕΛΑ, ΠΙΤΣΙΜΑΣ, ΒΙΓΛΑ	61	-23		
14	ΡΗΜΑΜΠΕΛΑ	41	-20		
15	ΛΥΔΙΑ, ΚΑΝΝΑΤΣΟΡΙ	15	-20		
16	ΜΑΣΟΥΛΟΣ	12	-13		
17	ΕΛΕΠΡΙΝΟΣ	14	-27	↓	
18	ΚΟΛΩΝΕ, ΝΙΚΟΛΑ	8	-18		
19	ΔΑΣΟΣ, ΚΟΛΩΝΕ	18	-23		
20	ΖΑΓΡΕ	11	-14		

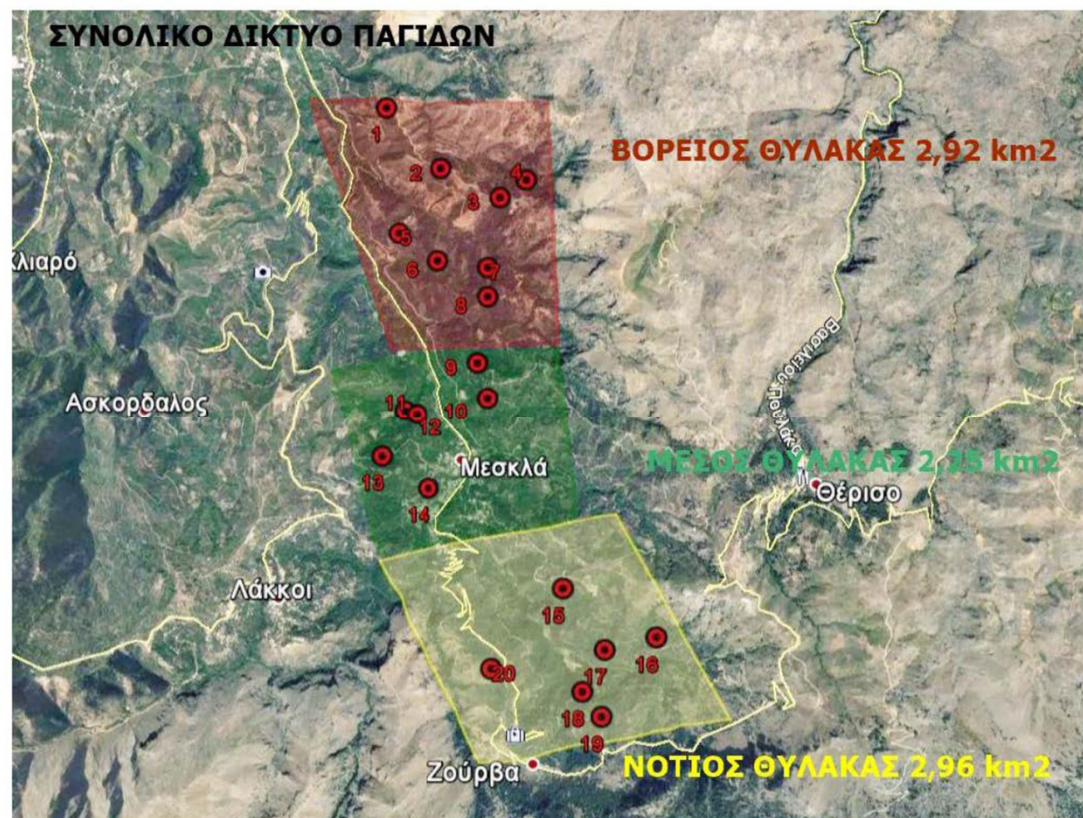

ΘΕΡΜΟΚΡΑΣΙΑ ΚΟΜΗΣ ΕΛΙΑΣ ΑΠΟ ΤΟΝ ΚΕΝΤΡΙΚΟ ΣΤΑΘΜΟ ΑΙΣΘΗΤΗΡΩΝ ΣΕΠ ΑΕΣ ΜΕΣΚΛΩΝ
26.9.22

Θερμοκρασία Κόμης (oC)

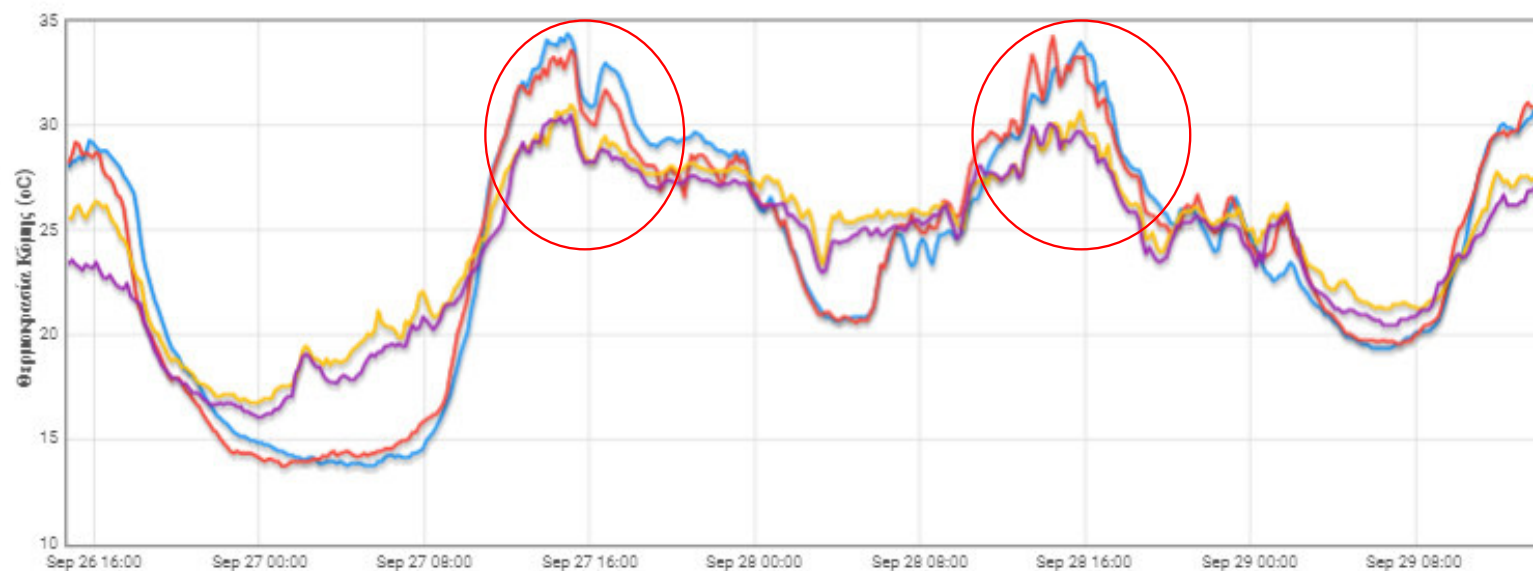

	min	max	avg
MEΣKΛA 1 ΣΚΟΤΕΙΝΗ 8E8C0E51226D29304489A2B6795429D4 Θερμοκρασία Κόμης (oC)			
MEΣKΛA 2 ΡΙΖΙΝΙΑ 369D15FCE3D99006B1397942C8CB4272 Θερμοκρασία Κόμης (oC)	16.11	30.5	24.03
MEΣKΛA 3 ΧΑΛΕΠΑ 7B1B305CE5629B66C8F1786E814F2CED Θερμοκρασία Κόμης (oC)			
MEΣKΛA 4 ΜΑΣΟΥΛΟΣ 341B151D279C4AD2A17437B940AFA40B Θερμοκρασία Κόμης (oC)	16.8	31	24.7
MEΣKΛA 5 ΚΛΙΜΑΤΣΩΡΗ 12d6299efe6cbcad96fa4ea859057c19 Θερμοκρασία Κόμης (oC)	13.78	34.28	24.28
MEΣKΛA ΚΕΝΤΡΙΚΟ ΒΑΦΒB7992B98C6CE3E9EEB12F4DA996B Θερμοκρασία Κόμης (oC)	13.8	34.4	24.3

ΑΠΟΤΥΠΩΣΗ ΔΙΑΚΥΜΑΝΣΗΣ ΔΙΥΓΡΑΝΣΗΣ ΦΥΛΛΟΥ ΕΛΙΑΣ ΚΑΙ ΘΕΡΜΟΚΡΑΣΙΑ ΚΟΜΗΣ ΕΛΙΑΣ ΑΥΓΟΥΣΤΟΥ ΤΟΥ ΚΕΝΤΡΙΚΟΥ ΣΤΑΘΜΟΥ ΔΙΣΘΗΤΗΡΩΝ ΣΕΠ ΑΓΡΟΤΙΚΟΥ ΣΥΝΕΤΑΙΡΙΣΜΟΥ ΜΕΣΚΛΩΝ

Σχ. Υγρασία Κόμης (%)

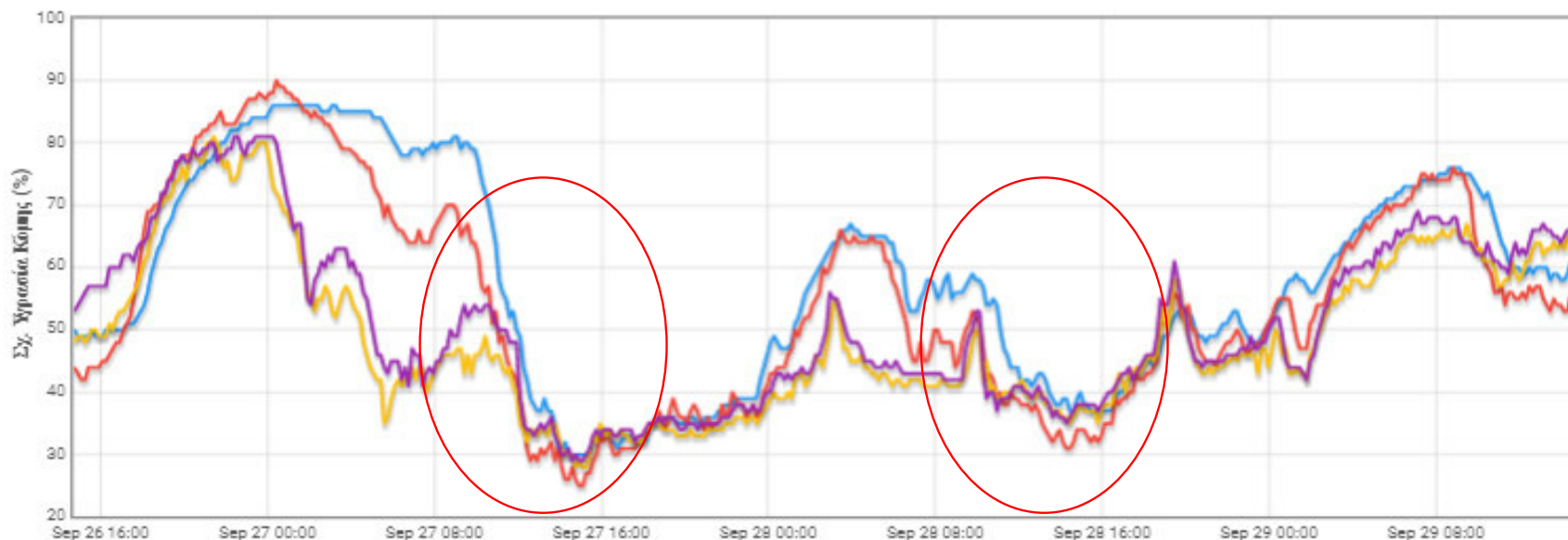

	min	max	avg
ΜΕΣΚΛΑ ΚΕΝΤΡΙΚΟ ΒΑFBFB7992B98C6CE3E9EEB12F4DA996B Σχ. Υγρασία Κόμης (%)	30	86	57.97
ΜΕΣΚΛΑ 3 ΧΑΛΕΠΑ 7B1B305CE5629B66C8F1786E814F2CED Σχ. Υγρασία Κόμης (%)			
ΜΕΣΚΛΑ 5 ΚΛΙΜΑΤΣΩΡΗ 12d6299efe6cbcad96fa4ea859057c19 Σχ. Υγρασία Κόμης (%)	25	90	54.32
ΜΕΣΚΛΑ 4 ΜΑΣΟΥΛΟΣ 341B151D279C4AD2A17437B940AFA40B Σχ. Υγρασία Κόμης (%)	28	81	48.73
ΜΕΣΚΛΑ 1 ΣΚΟΤΕΙΝΗ 8E8C0E51226D29304489A2B6795429D4 Σχ. Υγρασία Κόμης (%)			
ΜΕΣΚΛΑ 2 ΡΙΖΙΝΙΑ 369D15FCE3D99006B1397942C8CB4272 Σχ. Υγρασία Κόμης (%)	29	81	51.02

- ~Κατά τη διάρκεια της μέρας η θερμοκρασία στην κόμη των δέντρων είναι >30oC και το βράδυ η θερμοκρασία κυμαίνεται σε τιμές <25oC.
- ~Η σχετική υγρασία στην κόμη των δέντρων τις πρωινές ώρες είναι >35-60% ενώ το βράδυ >85%.
- ~Ο πληθυσμός του δάκου στις παγίδες έχει μειωθεί κατά ~20%
- ~Οι συνθήκες περιβάλλοντος ευνοούν ακόμα την εναπόθεση των αυγών και την ανάπτυξη του δάκου.
- ~Ευνοϊκές συνθήκες για μυκητολογικές προσβολές