

## **ΑΝΑΚΟΙΝΩΣΗ ΠΑΡΑΚΟΛΟΥΘΗΣΗΣ ΠΛΗΘΥΣΜΟΥ ΔΑΚΩΝ ΜΕΣΚΛΩΝ – ΖΟΥΡΒΑΣ**

**( 26.8.2022 )**

**Δράση Bii.2 ΠΡΓ ΟΕΦ ΚΑΝ(ΕΕ) 611&615/14 ΑΣ ΜΕΣΚΛΩΝ**

-Το κουκούτσι του ελαιοκάρπου έχει πήξει και ο καρπός είναι επιδεκτικός προσβολής από τον δάκο.

- Οι καταμετρούμενοι πληθυσμοί δάκου παραμένουν υψηλοί σε αριθμό.(Μέσος όρος 58 δάκοι ανά παγίδα ανά πενήνήμερο)

Εφαρμόστηκε ο Γ δολωματικός ψεκασμός δακοκτονίας ευθύνης ΠΕ Χανίων, αλλά δεν παρουσιάζεται πτώση του αριθμού των δάκων.

Σε απόλυτα μεγέθη και σε σχέση με τα στοιχεία των δύο προηγούμενων ετών επιτυχημένης δακοκτονίας, προβλέπεται εκτεταμένη ζημιά στον ελαιοκάρπο για την φετινή περίοδο. Προβλέπονται ευνοϊκές κλιματολογικές συνθήκες για τον πολλαπλασιασμό του δάκου τις επόμενες ημέρες

- Εφαρμόστηκε ο Α δολωματικός ψεκασμός ευθύνης ΠΕ Χανίων από 30.6.22 έως 4.7.22.

- Εφαρμόστηκε ο Β δολωματικός ψεκασμός ευθύνης ΠΕ Χανίων από 29.7.22 έως 2.8.22.

- Εφαρμόστηκε ο Γ δολωματικός ψεκασμός ευθύνης ΠΕ Χανίων από 19.8.22 έως 22.8.22.

**Επισυνάπτονται τα επιτρεπόμενα εντομοκτόνα ψεκασμού κάλυψης που σκοτώνουν και το σκουλήκι.**

**(για τα οποία μόνο αν βρεθούν υπολείμματα εντός των νομοθετικών ορίων στο λάδι δεν υπάρχει πρόβλημα εμπορευσιμότητας του)**

| ΟΛΙΚΗ ΔΙΑΒΡΟΧΗ 2022     |                      |                        |                        |  |                                    |                              |
|-------------------------|----------------------|------------------------|------------------------|--|------------------------------------|------------------------------|
| ΕΜΠΟΡΙΚΟ ΟΝΟΜΑ          | ΔΡΑΣΤΙΚΗ ΟΥΣΙΑ       | ΜΙΝ ΔΟΣΗ ΧΙΛΙΑΡΙ ΒΥΤΙΟ | ΜΑΧ ΔΟΣΗ ΧΙΛΙΑΡΙ ΒΥΤΙΟ | ΔΟΣΗ ΑΝΑ ΔΕΝΤΡΟ /<br>ΤΕΜΑΧΙΑ, ΟΓΚΟΣ ΨΕΚΑΣΤ<br>ΥΓΡΟΥ LT | ΗΜΕΡΕΣ ΕΦΑΡΜΟΓΗΣ ΠΡΙΝ<br>ΣΥΓΚΟΜΙΔΗ | ΜΑΧ ΕΦΑΡΜΟΓΕΣ ΑΝΑ<br>ΠΕΡΙΟΔΟ |
| CARNADINE 20 SL (cm3)   | acetamiprid / Δ      | 250                    | 500                    | 6  | 7                                  | 2                            |
| REVEDGE 200 SL (cm3)    | acetamiprid / Δ      | 250                    | 500                    | 6  | 7                                  | 2                            |
| SIVANTO PRIME (cm3)     | flupyradifurone / Δ  | 625                    | 625                    | 6  | 14                                 | 1                            |
| EXIREL BAIT 10 SE (cm3) | cyantraniliprole / Δ | 500                    | 750                    | 6  | 14                                 | 2                            |

**ΜΕΤΡΗΣΗ ΔΑΚΩΝ 26.8.22 / ΜΕΤΑΒΟΛΗ ΣΕ ΣΧΕΣΗ ΜΕ ΠΡΟΗΓΟΥΜΕΝΟ ΠΕΝΘΗΜΕΡΟ**

ΜΕΤΡΗΣΗ ΔΑΚΩΝ 26.8.22 / ΜΕΤΑΒΟΛΗ ΣΕ ΣΧΕΣΗ ΜΕ ΠΡΟΗΓΟΥΜΕΝΟ ΠΕΝΘΗΜΕΡΟ

| ΑΑ                   | ΠΑΓΙΔΑ                        | ΣΥΛΛΗΦΘΕΝΤΕΣ ΔΑΚΟΙ 21.8 ΕΩΣ 26.8 | ΜΕΤΑΒΟΛΗ ΣΕ ΣΧΕΣΗ ΜΕ ΠΡΟΗΓΟΥΜΕΝΟ ΠΕΝΘΗΜΕΡΟ | Μ.Ο ΘΥΛΑΚΩΝ |           |
|----------------------|-------------------------------|----------------------------------|--|-------------|-----------|
| 1                    | ΧΑΛΕΠΑ                        | 9                                | -1   |             |           |
| 2                    | ΚΟΥΠΑ, ΛΑΚΟΣ, ΚΟΚΚΙΝΟ ΣΠΙΤΑΚΙ | 67                               | 1  |             |           |
| 3                    | ΧΑΛΕΠΑ, ΠΟΔΑΡΕ, ΕΛΕ           | 58                               | 0  |             |           |
| 4                    | ΧΑΛΕΠΑ                        | 12                               | -3   |             |           |
| 5                    | ΛΥΓΙΑ                         | 55                               | 13   | ↑           |           |
| 6                    | ΛΥΓΙΑ, ΣΥΛΟΦΟΡΟ               | 62                               | 24   | ↑           |           |
| 7                    | ΔΕΚΑΛΕ, ΦΥΤΙΔΕ                | 79                               | 23   | ↑           |           |
| 8                    | ΔΕΚΑΛΕ, ΣΚΑΛΕΣ                | 84                               | 9  | 53          |           |
| 9                    | ΒΑΡΗ, ΑΜΠΕΛΑ                  | 61                               | 0  |             |           |
| 10                   | ΣΚΟΤΕΙΝΗ                      | 38                               | 26   | ↑           |           |
| 11                   | ΑΦΡΟΛΑΚΚΟΙ                    | 85                               | 10   | ↑           |           |
| 12                   | ΑΦΡΟΛΑΚΚΟΙ, ΓΡΑΜΠΕΛΕ          | 81                               | 16   | ↑           |           |
| 13                   | ΡΗΜΑΜΠΕΛΑ, ΠΙΤΣΙΜΑΣ, ΒΙΓΛΑ    | 89                               | -6   |             |           |
| 14                   | ΡΗΜΑΜΠΕΛΑ                     | 35                               | 0  | 65          |           |
| 15                   | ΛΥΔΙΑ, ΚΛΗΜΑΤΣΟΡΙ             | 72                               | -13  | ↓           |           |
| 16                   | ΜΑΣΟΥΛΟΣ                      | 44                               | -5   |             |           |
| 17                   | ΕΛΕΠΡΙΝΟΣ                     | 49                               | 1  |             |           |
| 18                   | ΚΟΛΩΝΕ, ΝΙΚΟΛΑ                | 45                               | -7   |             |           |
| 19                   | ΔΑΣΟΣ, ΚΟΛΩΝΕ                 | 62                               | 1  |             |           |
| 20                   | ΖΑΓΡΕ                         | 81                               | -5   | 59          |           |
| <b>ΓΕΝΙΚΟ ΣΥΝΟΛΟ</b> |                               |                                  |  | <b>1168</b> | <b>58</b> |

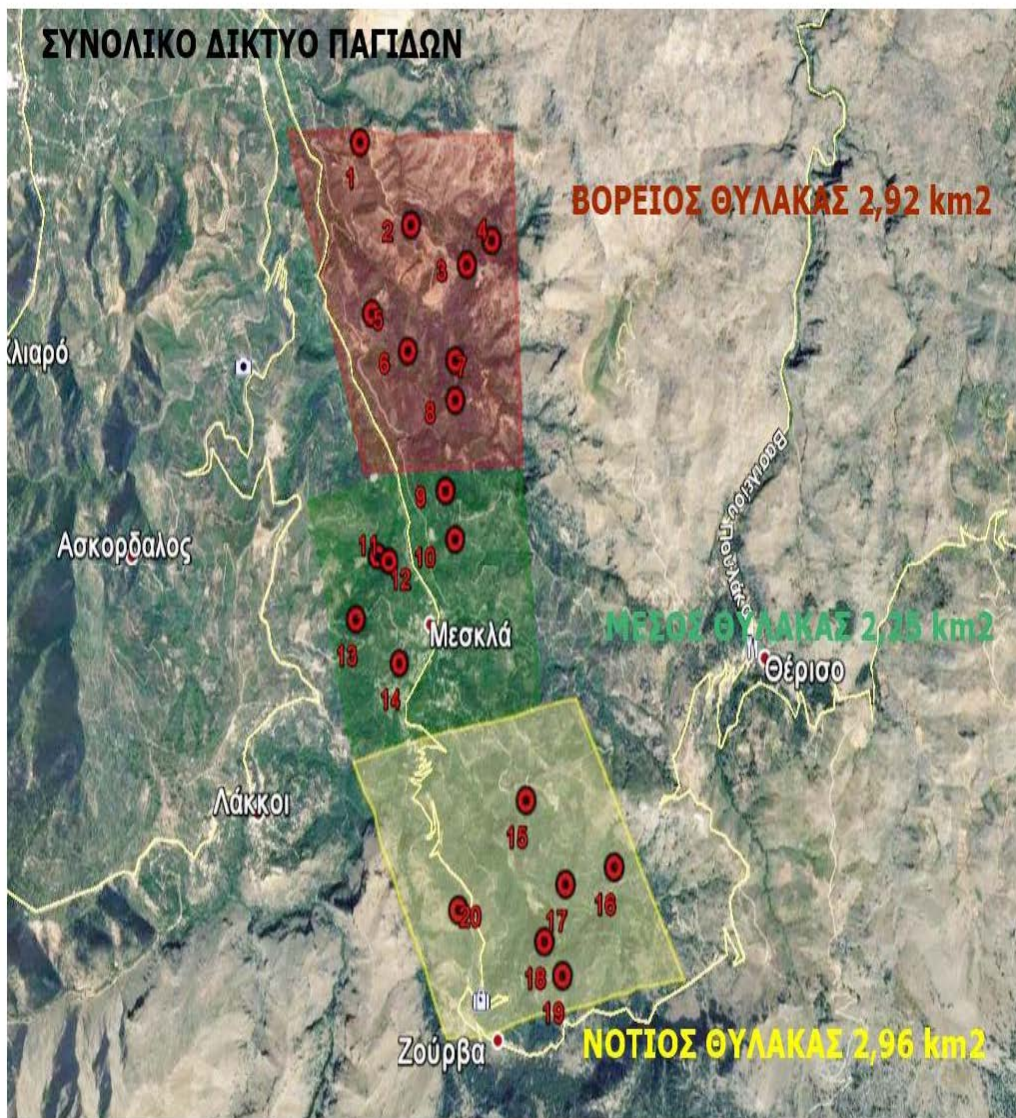





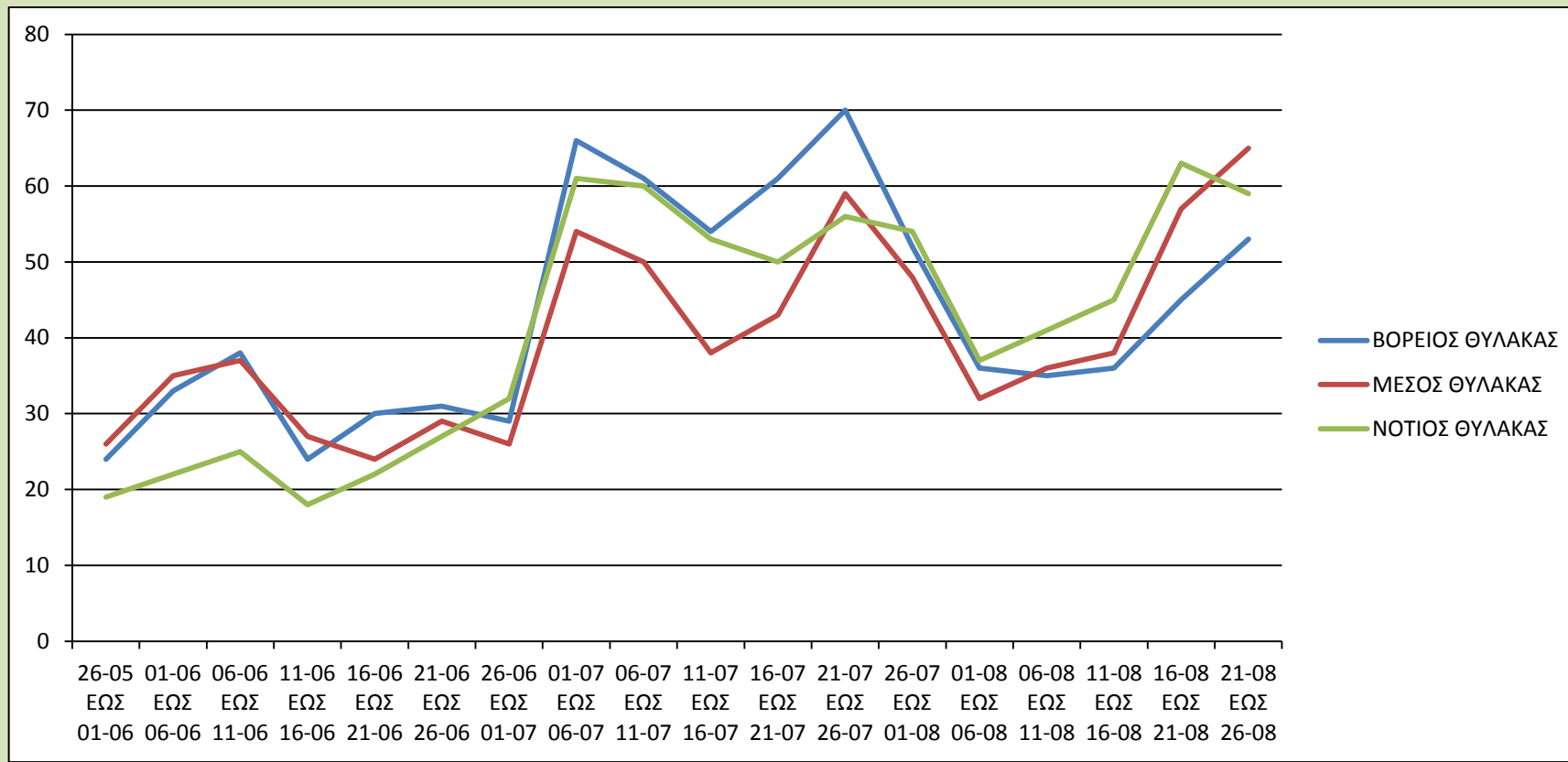









**ΑΡΙΘΜΟΣ ΣΥΛΛΗΦΘΕΝΤΩΝ ΔΑΚΩΝ ΜΕΣΟΣ ΟΡΟΣ ΑΝΑ ΠΕΝΘΗΜΕΡΟ ΑΝΑ ΠΑΓΙΔΑ / ΘΥΛΑΚΑ ΠΕΡΙΟΧΗΣ (ΠΕΡΙΟΔΟΣ 26.5.22 ΕΩΣ 26.8.22)**

**2022 / ΦΕΤΙΝΗ ΠΕΡΙΟΔΟΣ**



**ΠΡΟΒΛΕΨΗ ΚΛΙΜΑΤΙΚΩΝ ΣΥΝΘΗΚΩΝ ΓΙΑ ΔΑΚΟΠΡΟΣΒΟΛΗ ΕΠΟΜΕΝΗΣ ΕΒΔΟΜΑΔΑΣ (ΕΥΝΟΪΚΕΣ ΓΙΑ ΔΑΚΟ)**

| Καιρός Μεσκλά, 7ήμερη πρόγνωση  |   |   |   |   |   |   |
|---|---|---|---|---|---|---|
| Σήμερα<br>30 Αυγ  | Τετάρτη<br>31 Αυγ   | Πέμπτη<br>01 Σεπ  | Παρασκευή<br>02 Σεπ   | Σάββατο<br>03 Σεπ   | Κυριακή<br>04 Σεπ   | Δευτέρα<br>05 Σεπ   |
|    |    |    |    |    |    |    |
| max: 30°C<br>Min: 21°C  | max: 25°C<br>Min: 21°C  | max: 25°C<br>Min: 21°C  | max: 26°C<br>Min: 22°C  | max: 25°C<br>Min: 21°C  | max: 23°C<br>Min: 20°C  | max: 24°C<br>Min: 21°C  |
| Ασθενής βροχή   | Ασθενής βροχή   | Αίθριος καιρός  | Αίθριος καιρός  | Αίθριος καιρός  | Αίθριος καιρός  | Αίθριος καιρός  |
|  |  |  |  |  |  |  |
| 3 Bf  | 3 Bf  | 3 Bf  | 4 Bf  | 3 Bf  | 3 Bf  | 3 Bf  |
| Υετός<br>1,4 mm   | Υετός<br>2,1 mm   | Υετός<br>0,2 mm   | Υετός<br>0 mm   | Υετός<br>0 mm   | Υετός<br>0 mm   | Υετός<br>0 mm   |

**ΣΥΓΚΡΙΣΗ ΔΙΑΚΥΜΑΝΣΗΣ ΠΛΗΘΥΣΜΟΥ ΔΑΚΟΥ ΕΤΩΝ 2019 2020 2021 2022 ΣΤΑΘΕΡΟΥ ΔΙΚΤΥΟΥ ΠΑΡΑΚΟΛΟΥΘΗΣΗΣ ΔΑΚΟΥ ΑΣ ΜΕΣΚΛΩΝ**

**(ΠΕΡΙΟΔΟΙ ΜΕΤΡΗΣΕΩΝ 26.05 ΕΩΣ 26.08)**

**Μέσος όρος δάκων ανά παγίδα ανά πενήνήμερο – Χρονική περίοδος**

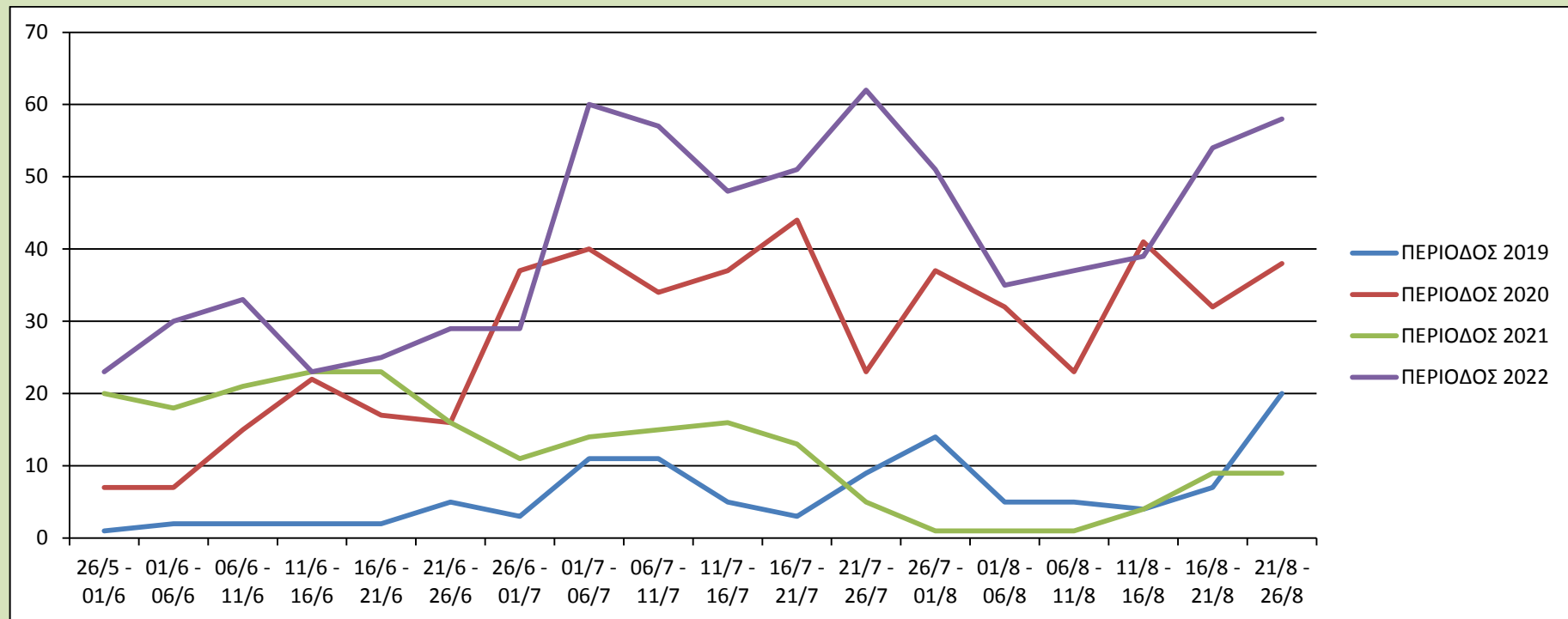

## ΑΠΟΤΥΠΩΣΗ ΔΙΑΚΥΜΑΝΣΗΣ ΔΙΥΓΡΑΝΣΗΣ ΦΥΛΛΟΥ ΕΛΙΑΣ ΚΑΙ ΘΕΡΜΟΚΡΑΣΙΑ ΚΟΜΗΣ ΕΛΙΑΣ ΑΥΓΟΥΣΤΟΥ ΤΟΥ ΚΕΝΤΡΙΚΟΥ ΣΤΑΘΜΟΥ ΔΙΣΘΗΤΗΡΩΝ ΣΕΠ ΑΓΡΟΤΙΚΟΥ ΣΥΝΕΤΑΙΡΙΣΜΟΥ ΜΕΣΚΛΩΝ

(Έναρξη δημιουργίας συνθηκών προσβολών από μυκητολογικές ασθένειες μετά τις 21/8 / Ευπάθεια των καρπών με πληγές από δάκο ή άλλα αίτια)

