

## **ΑΝΑΚΟΙΝΩΣΗ ΠΑΡΑΚΟΛΟΥΘΗΣΗΣ ΠΛΗΘΥΣΜΟΥ ΔΑΚΩΝ ΜΕΣΚΛΩΝ – ΖΟΥΡΒΑΣ**

**( 26.8.2022 ΕΩΣ 11.9.22 )**

**Δράση Bii.2 ΠΡΓ ΟΕΦ ΚΑΝ(ΕΕ) 611&615/14 ΑΣ ΜΕΣΚΛΩΝ**

-Το κουκούτσι του ελαιοκάρπου έχει πήξει και ο καρπός είναι επιδεκτικός προσβολής από τον δάκο.

- Οι καταμετρούμενοι πληθυσμοί δάκου παραμένουν υψηλοί σε αριθμό, αλλά από τις 16.8.22 έως σήμερα ο πληθυσμός τους δείχνει να σταθεροποιείται σε αυτά τα επίπεδα.

**Εφαρμόζεται ο Δ δολωματικός ψεκασμός δακοκτονίας ευθύνης ΠΕ Χανίων από 12.9.22.**

**Εμφανίζεται προσβολή στον ελαιοκάρπο, η οποία είναι εντονότερη και αναλογική με τους πληθυσμούς δάκου κυρίως στα ορεινά της Ζούρβας. Σε πεδινότερους ελαιώνες των Μεσκλών, η προσβολή στους καρπούς είναι ηπιότερη σε σχέση με τον μεγάλο πληθυσμό του δάκου που καταμετράται. Οι προσβεβλημένοι από δάκο καρποί παρουσιάζουν έντονη δευτερογενή προσβολή από μύκητες. Υπάρχει, ελεγχόμενη ακόμη, καρπόπτωση από δάκο. Οι συλλήψεις δάκου των παγίδων παρακολούθησης θεωρούνται ακόμη αντιπροσωπευτικές καθώς οι καιρικές συνθήκες δεν είναι ακόμη φθινοπωρινές.**

- Εφαρμόστηκε ο Α δολωματικός ψεκασμός ευθύνης ΠΕ Χανίων από 30.6.22 έως 4.7.22.

- Εφαρμόστηκε ο Β δολωματικός ψεκασμός ευθύνης ΠΕ Χανίων από 29.7.22 έως 2.8.22.

- Εφαρμόστηκε ο Γ δολωματικός ψεκασμός ευθύνης ΠΕ Χανίων από 19.8.22 έως 22.8.22.

- Εφαρμόζεται ο Δ δολωματικός ψεκασμός ευθύνης ΠΕ Χανίων από 12.9.22

**Στους ελαιώνες Τσουνάτης πρέπει να “στρωθούν” άμεσα τα δίκτυα μόνιμης στρώσης ελαιοσυλλογής από φυσική καρπόπτωση (όπου δεν έχει γίνει).**

Επισυνάπτονται τα επιτρεπόμενα εντομοκτόνα ψεκασμού κάλυψης που σκοτώνουν και το σκουλήκι.

(για τα οποία μόνο αν βρεθούν υπολείμματα εντός των νομοθετικών ορίων στο λάδι δεν υπάρχει πρόβλημα εμπορευσιμότητας του)

ΟΛΙΚΗ ΔΙΑΒΡΟΧΗ 2022						
ΕΜΠΟΡΙΚΟ ΟΝΟΜΑ	ΔΡΑΣΤΙΚΗ ΟΥΣΙΑ	ΜΙΝ ΔΟΣΗ ΧΙΛΙΑΡΙ ΒΥΤΙΟ	ΜΑΧ ΔΟΣΗ ΧΙΛΙΑΡΙ ΒΥΤΙΟ	ΔΟΣΗ ΑΝΑ ΔΕΝΤΡΟ / ΤΕΜΑΧΙΑ, ΟΓΚΟΣ ΨΕΚΑΣΤ ΥΓΡΟΥ LT	ΗΜΕΡΕΣ ΕΦΑΡΜΟΓΗΣ ΠΡΙΝ ΣΥΓΚΟΜΙΔΗ	ΜΑΧ ΕΦΑΡΜΟΓΕΣ ΑΝΑ ΠΕΡΙΟΔΟ
CARNADINE 20 SL (cm3)	acetamiprid / Δ	250	500	6	7	2
REVEDGE 200 SL (cm3)	acetamiprid / Δ	250	500	6	7	2
SIVANTO PRIME (cm3)	flupyradifurone / Δ	625	625	6	14	1
EXIREL BAIT 10 SE (cm3)	cyantraniliprole / Δ	300	750	6	14	2

**ΑΡΙΘΜΟΣ ΣΥΛΛΗΦΘΕΝΤΩΝ ΔΑΚΩΝ : ΜΕΣΟΣ ΟΡΟΣ ΑΝΑ ΠΕΝΘΗΜΕΡΟ ΑΝΑ ΠΑΓΙΔΑ / ΘΥΛΑΚΑ ΠΕΡΙΟΧΗΣ (ΠΕΡΙΟΔΟΣ 26.5.22 ΕΩΣ 11.9.22)**

**2022 / ΦΕΤΙΝΗ ΠΕΡΙΟΔΟΣ**

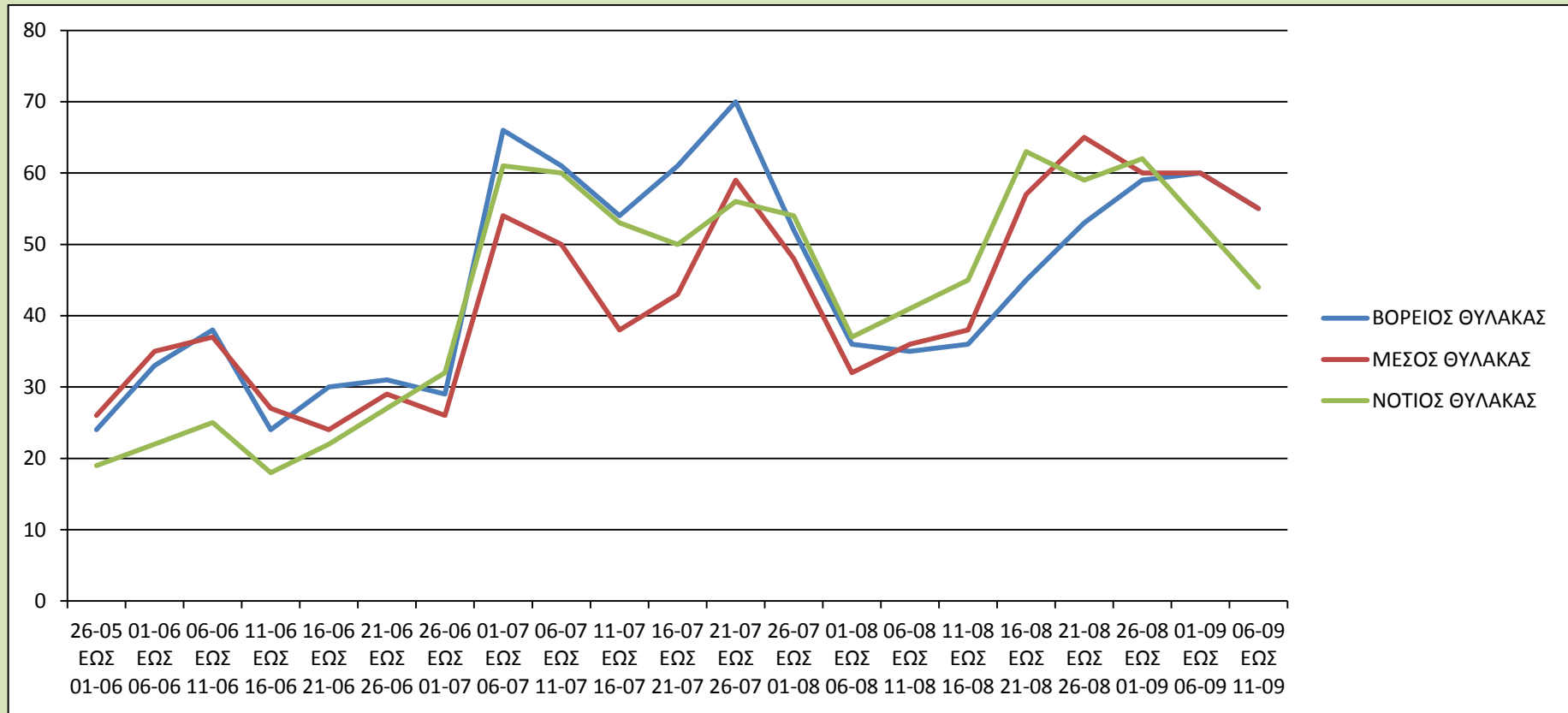

**ΣΥΓΚΡΙΣΗ ΔΙΑΚΥΜΑΝΣΗΣ ΠΛΗΘΥΣΜΟΥ ΔΑΚΟΥ ΕΤΩΝ 2018 2019 2020 2021 2022 ΣΤΑΘΕΡΟΥ ΔΙΚΤΥΟΥ ΠΑΡΑΚΟΛΟΥΘΗΣΗΣ ΔΑΚΟΥ ΑΣ ΜΕΣΚΛΩΝ**

**(ΠΕΡΙΟΔΟΙ ΜΕΤΡΗΣΕΩΝ 26.05 ΕΩΣ 11.09)**

**Μέσος όρος δάκων ανά παγίδα ανά πενήνήμερο – Χρονική περίοδος**

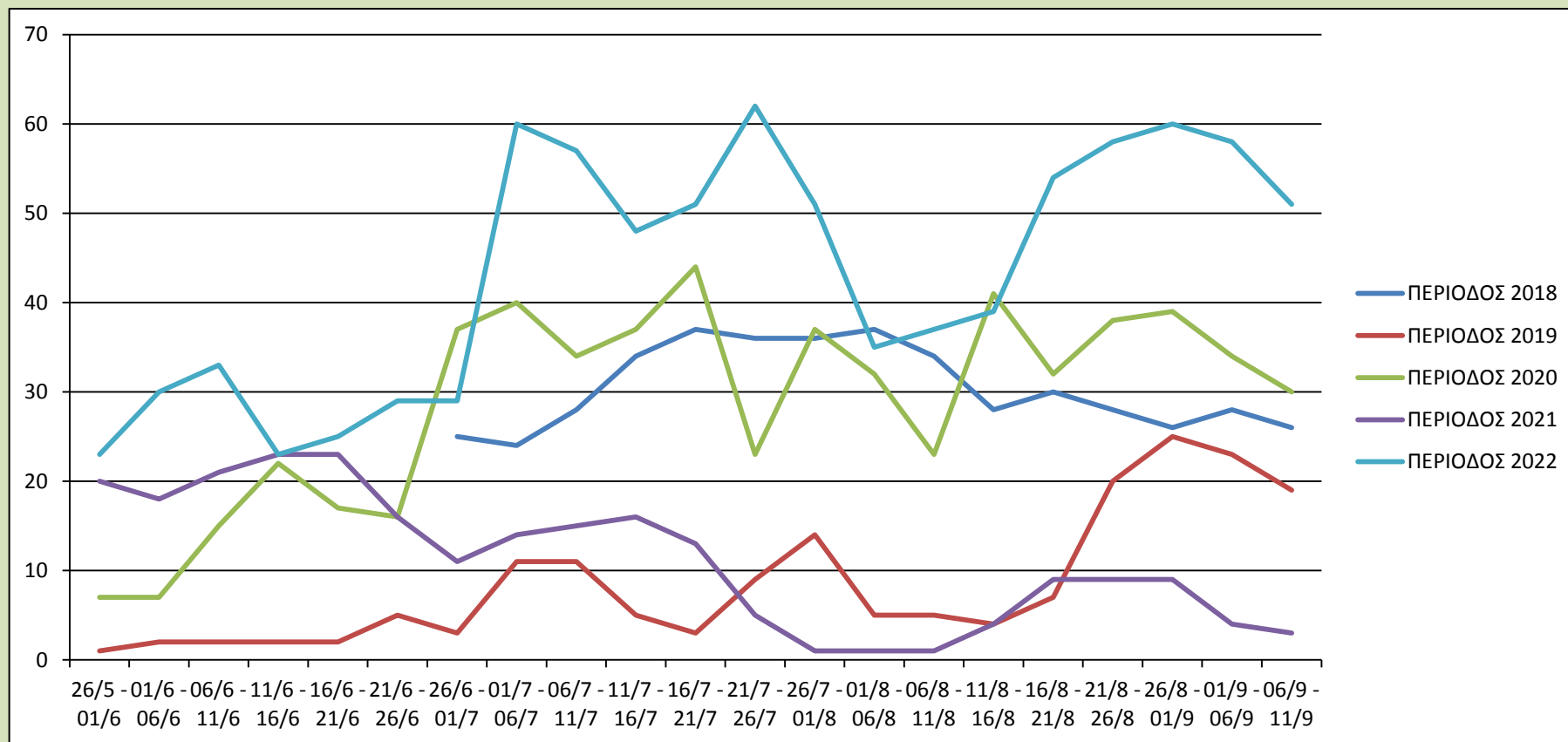

**ΑΠΟΤΥΠΩΣΗ ΔΙΑΚΥΜΑΝΣΗΣ ΔΙΥΓΡΑΝΣΗΣ ΦΥΛΛΟΥ ΕΛΙΑΣ ΚΑΙ ΘΕΡΜΟΚΡΑΣΙΑ ΚΟΜΗΣ ΕΛΙΑΣ ΑΠΟ 1/8/22 ΤΟΥ ΚΕΝΤΡΙΚΟΥ ΣΤΑΘΜΟΥ ΑΙΣΘΗΤΗΡΩΝ ΣΕΠ ΑΓΡΟΤΙΚΟΥ ΣΥΝΕΤΑΙΡΙΣΜΟΥ ΜΕΣΚΛΩΝ**

(Έναρξη δημιουργίας συνθηκών προσβολών από μυκητολογικές ασθένειες μετά τις 21/8 / Ευπάθεια των καρπών με πληγές από δάκο ή άλλα αίτια / Πιθανή ανάγκη για χρήση χαλκούχων)

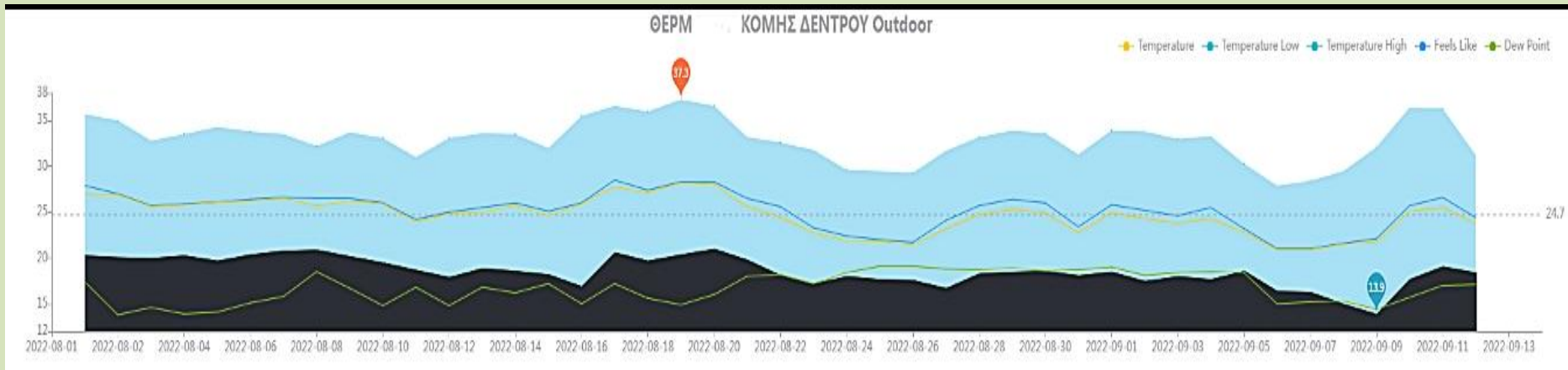

ΜΕΤΡΗΣΗ ΔΑΚΩΝ 01.9.22 / ΜΕΤΑΒΟΛΗ ΣΕ ΣΧΕΣΗ ΜΕ ΠΡΟΗΓΟΥΜΕΝΟ ΠΕΝΘΗΜΕΡΟ

ΑΑ	ΠΑΓΙΔΑ	ΣΥΛΛΗΦΘΕΝΤΕΣ ΔΑΚΟΙ 26.8 ΕΩΣ 01 .9	ΜΕΤΑΒΟΛΗ ΣΕ ΣΧΕΣΗ ΜΕ ΠΡΟΗΓΟΥΜΕΝΟ ΠΕΝΘΗΜΕΡΟ	Μ.Ο ΘΥΛΑΚΩΝ
1	ΧΑΛΕΠΑ	16	7	
2	ΚΟΥΠΑ, ΛΑΚΟΣ, ΚΟΚΚΙΝΟ ΣΠΙΤΑΚΙ	81	14	↑
3	ΧΑΛΕΠΑ, ΠΟΔΑΡΕ, ΕΛΕ	67	9	
4	ΧΑΛΕΠΑ	17	5	
5	ΛΥΓΙΑ	69	14	↑
6	ΛΥΓΙΑ, ΣΥΛΟΦΟΡΟ	68	6	
7	ΔΕΚΑΛΕ, ΦΥΤΙΔΕ	75	-4	
8	ΔΕΚΑΛΕ, ΣΚΑΛΕΣ	78	-6	59
9	ΒΑΡΗ, ΑΜΠΕΛΑ	72	11	↑
10	ΣΚΟΤΕΙΝΗ	17	-21	↓
11	ΑΦΡΟΛΑΚΚΟΙ	65	-20	↓
12	ΑΦΡΟΛΑΚΚΟΙ, ΓΡΑΜΠΕΛΕ	79	-2	
13	ΡΗΜΑΜΠΕΛΑ, ΠΙΤΣΙΜΑΣ, ΒΙΓΛΑ	85	-4	
14	ΡΗΜΑΜΠΕΛΑ	45	10	↑
15	ΛΥΔΙΑ, ΚΛΗΜΑΤΣΟΡΙ	65	-7	
16	ΜΑΣΟΥΛΟΣ	75	31	↑
17	ΕΛΕΠΡΙΝΟΣ	69	21	↑
18	ΚΟΛΩΝΕ, ΝΙΚΟΛΑ	41	-4	
19	ΔΑΣΟΣ, ΚΟΛΩΝΕ	49	-13	↓
20	ΖΑΓΡΕ	71	-10	↓
<b>ΓΕΝΙΚΟ ΣΥΝΟΛΟ</b>				<b>60</b>
		<b>1204</b>		<b>60</b>

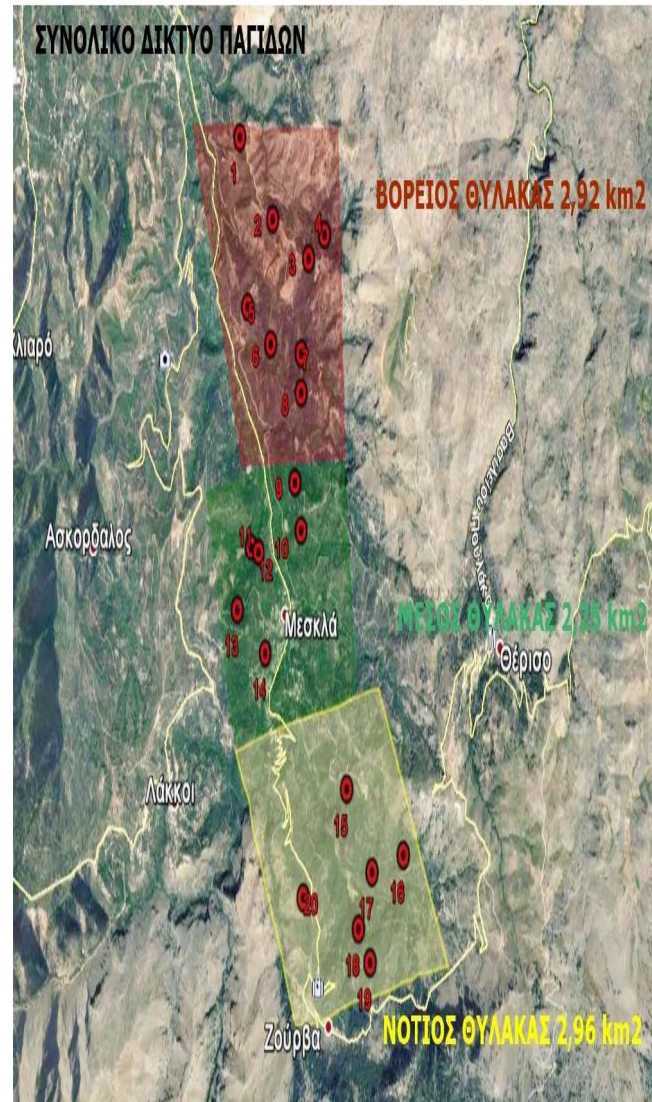

ΜΕΤΡΗΣΗ ΔΑΚΩΝ 06.9.22 / ΜΕΤΑΒΟΛΗ ΣΕ ΣΧΕΣΗ ΜΕ ΠΡΟΗΓΟΥΜΕΝΟ ΠΕΝΘΗΜΕΡΟ

ΑΑ	ΠΑΓΙΔΑ	ΣΥΛΛΗΦΘΕΝΤΕΣ ΔΑΚΟΙ 01.9 ΕΩΣ 06.9	ΜΕΤΑΒΟΛΗ ΣΕ ΣΧΕΣΗ ΜΕ ΠΡΟΗΓΟΥΜΕΝΟ ΠΕΝΘΗΜΕΡΟ	Μ.Ο ΘΥΛΑΚΩΝ
1	ΧΑΛΕΠΑ	12	-4	
2	ΚΟΥΠΑ, ΛΑΚΟΣ, ΚΟΚΚΙΝΟ ΣΠΙΤΑΚΙ	68	-13	↓
3	ΧΑΛΕΠΑ, ΠΟΔΑΡΕ, ΕΛΕ	65	-2	
4	ΧΑΛΕΠΑ	26	9	
5	ΛΥΓΙΑ	79	10	↑
6	ΛΥΓΙΑ, ΞΥΛΟΦΟΡΟ	61	-7	
7	ΔΕΚΑΛΕ, ΦΥΤΙΔΕ	85	10	↑
8	ΔΕΚΑΛΕ, ΣΚΑΛΕΣ	83	5	60
9	ΒΑΡΗ, ΑΜΠΕΛΑ	75	3	
10	ΣΚΟΤΕΙΝΗ	22	5	
11	ΑΦΡΟΛΑΚΚΟΙ	62	-3	
12	ΑΦΡΟΛΑΚΚΟΙ, ΓΡΑΜΠΕΛΕ	77	-2	
13	ΡΗΜΑΜΠΕΛΑ, ΠΙΤΣΙΜΑΣ, ΒΙΓΛΑ	76	-9	
14	ΡΗΜΑΜΠΕΛΑ	46	1	60
15	ΛΥΔΙΑ, ΚΛΗΜΑΤΣΟΡΙ	71	6	
16	ΜΑΣΟΥΛΟΣ	54	-19	↓
17	ΕΛΕΠΡΙΝΟΣ	61	-8	
18	ΚΟΛΩΝΕ, ΝΙΚΟΛΑ	23	-18	↓
19	ΔΑΣΟΣ, ΚΟΛΩΝΕ	71	22	↑
20	ΖΑΓΡΕ	41	-30	↓
<b>ΓΕΝΙΚΟ ΣΥΝΟΛΟ</b>				<b>58</b>
		<b>1158</b>		<b>58</b>

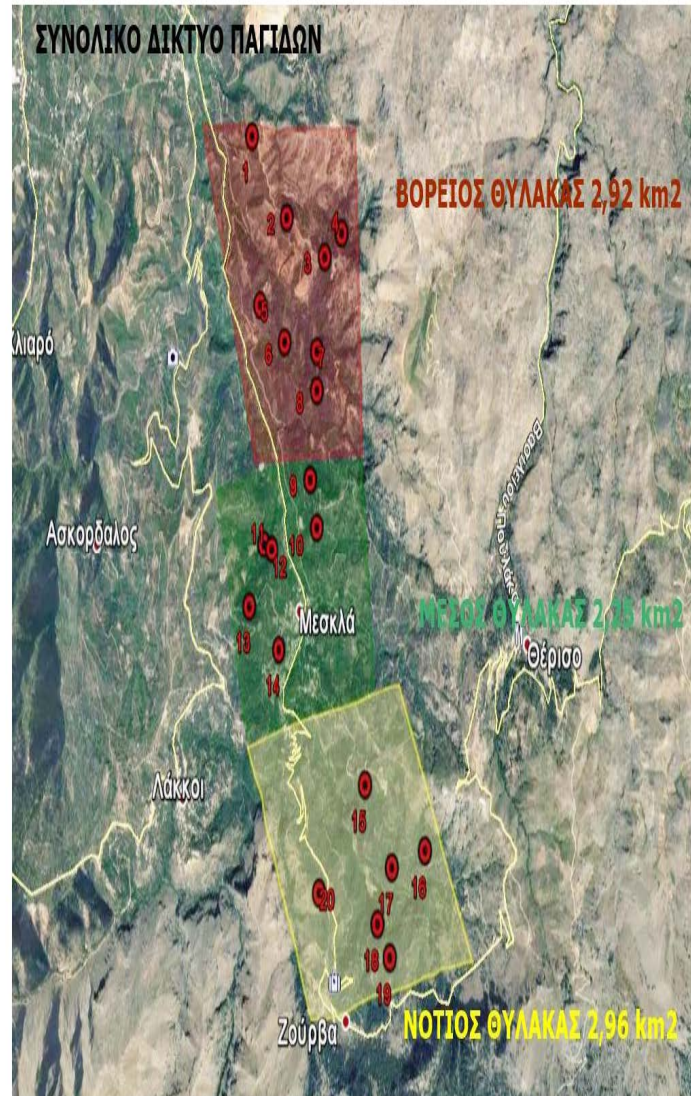

ΜΕΤΡΗΣΗ ΔΑΚΩΝ 11.9.22 / ΜΕΤΑΒΟΛΗ ΣΕ ΣΧΕΣΗ ΜΕ ΠΡΟΗΓΟΥΜΕΝΟ ΠΕΝΘΗΜΕΡΟ

ΑΑ	ΠΑΓΙΔΑ	ΣΥΛΛΗΦΘΕΝΤΕΣ ΔΑΚΟΙ 06.9 ΕΩΣ 11.9	ΜΕΤΑΒΟΛΗ ΣΕ ΣΧΕΣΗ ΜΕ ΠΡΟΗΓΟΥΜΕΝΟ ΠΕΝΘΗΜΕΡΟ		Μ.Ο ΘΥΛΑΚΩΝ
1	ΧΑΛΕΠΑ	17	5		
2	ΚΟΥΠΑ, ΛΑΚΟΣ, ΚΟΚΚΙΝΟ ΣΠΙΤΑΚΙ	71	3		
3	ΧΑΛΕΠΑ, ΠΟΔΑΡΕ, ΕΛΕ	69	4		
4	ΧΑΛΕΠΑ	14	-12	↓	
5	ΛΥΓΙΑ	80	1		
6	ΛΥΓΙΑ, ΞΥΛΟΦΟΡΟ	42	-19	↓	
7	ΔΕΚΑΛΕ, ΦΥΤΙΔΕ	75	-10	↓	
8	ΔΕΚΑΛΕ, ΣΚΑΛΕΣ	69	-14	↓	55
9	ΒΑΡΗ, ΑΜΠΕΛΑ	77	2		
10	ΣΚΟΤΕΙΝΗ	13	-9		
11	ΑΦΡΟΛΑΚΚΟΙ	68	6		
12	ΑΦΡΟΛΑΚΚΟΙ, ΓΡΑΜΠΕΛΕ	69	-8		
13	ΡΗΜΑΜΠΕΛΑ, ΠΙΤΣΙΜΑΣ, ΒΙΓΛΑ	65	-9		
14	ΡΗΜΑΜΠΕΛΑ	36	-10	↓	55
15	ΛΥΔΙΑ, ΚΛΗΜΑΤΣΟΡΙ	58	-13	↓	
16	ΜΑΣΟΥΛΟΣ	59	5		
17	ΕΛΕΠΡΙΝΟΣ	42	-19	↓	
18	ΚΟΛΩΝΕ, ΝΙΚΟΛΑ	25	2		
19	ΔΑΣΟΣ, ΚΟΛΩΝΕ	56	-15	↓	
20	ΖΑΓΡΕ	25	-16	↓	44
<b>ΓΕΝΙΚΟ ΣΥΝΟΛΟ</b>		<b>1030</b>			<b>51</b>

