

ΑΝΑΚΟΙΝΩΣΗ ΠΑΡΑΚΟΛΟΥΘΗΣΗΣ ΠΛΗΘΥΣΜΟΥ ΔΑΚΩΝ ΜΕΣΚΛΩΝ – ΖΟΥΡΒΑΣ (26.7.2022)

Δράση Bii.2 ΠΡΓ ΟΕΦ ΚΑΝ(ΕΕ) 611&615/14 ΑΣ ΜΕΣΚΛΩΝ

- Το κουκούτσι του ελαιοκάρπου έχει πήξει και πλέον ο καρπός είναι επιδεκτικός προσβολής από τον δάκο.
- **Οι καταμετρούμενοι πληθυσμοί δάκου είναι πολύ υψηλοί σε αριθμό.**
- Εφαρμόστηκε ο Α δολωματικός ψεκασμός ευθύνης ΠΕ Χανίων από 30.6.22 έως 4.7.22.
- Θα ξεκινήσει ο Β δολωματικός ψεκασμός ευθύνης ΠΕ Χανίων από Παρασκευή 29.7.22
- Ο αριθμός των καταμετρούμενων δάκων παραμένει υψηλός σε όλους τους γεωγραφικούς θύλακες των Μεσκλών – Ζούρβας.
- Η ενεργή συμμετοχή των παραγωγών στους δολωματικούς ψεκασμούς ευθύνης ΠΕ Χανίων είναι απαραίτητη.

ΑΡΙΘΜΟΣ ΣΥΛΛΗΦΘΕΝΤΩΝ ΔΑΚΩΝ ΑΝΑ ΠΕΝΘΗΜΕΡΟ ΑΝΑ ΠΑΓΙΔΑ / ΘΥΛΑΚΑ ΠΕΡΙΟΧΗΣ (ΠΕΡΙΟΔΟΣ 26.5.22 ΕΩΣ 26.7.22)

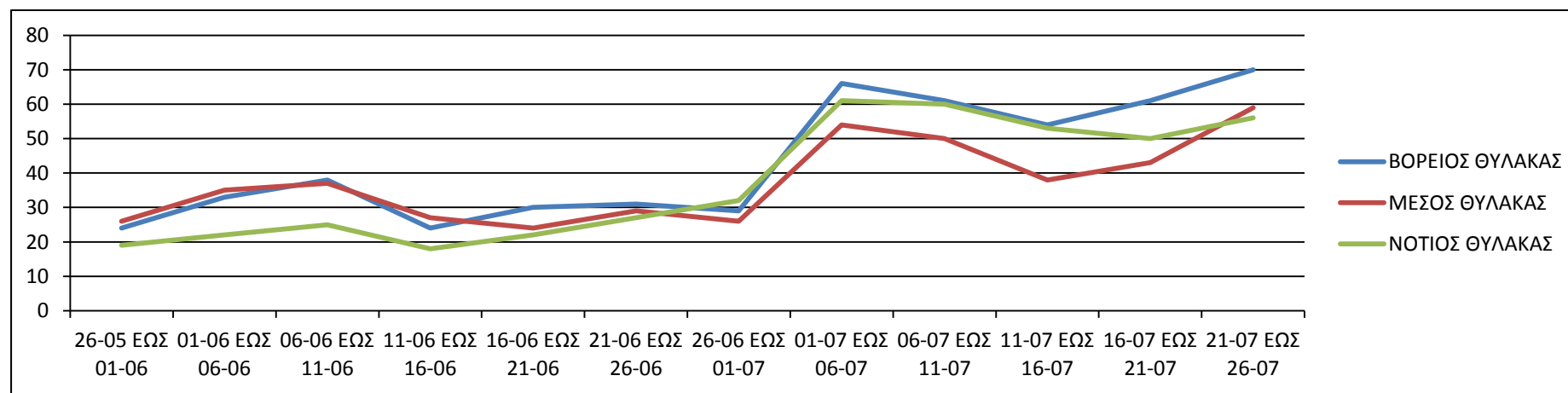

ΗΜΕΡΟΜΗΝΙΑ	ΒΟΡΕΙΟΣ ΘΥΛΑΚΑΣ	ΜΕΣΟΣ ΘΥΛΑΚΑΣ	ΝΟΤΙΟΣ ΘΥΛΑΚΑΣ
26-05 ΕΩΣ 01-06	24	26	19
01-06 ΕΩΣ 06-06	33	35	22
06-06 ΕΩΣ 11-06	38	37	25
11-06 ΕΩΣ 16-06	24	27	18
16-06 ΕΩΣ 21-06	30	24	22
21-06 ΕΩΣ 26-06	31	29	27
26-06 ΕΩΣ 01-07	29	26	32
01-07 ΕΩΣ 06-07	66	54	61
06-07 ΕΩΣ 11-07	61	50	60
11-07 ΕΩΣ 16-07	54	38	53
16-07 ΕΩΣ 21-07	61	43	50
21-07 ΕΩΣ 26-07	70	59	56

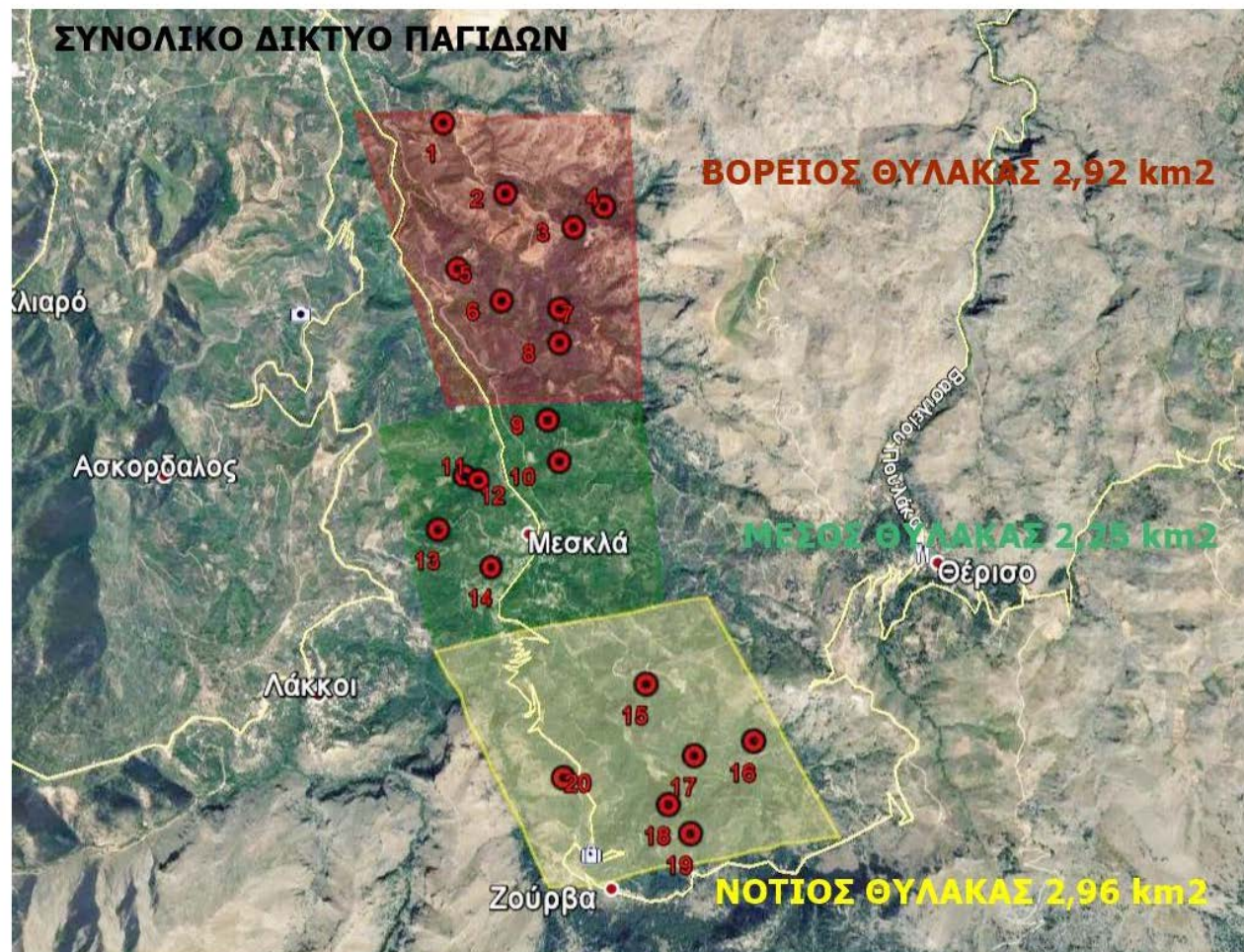

ΜΕΤΡΗΣΗ ΔΑΚΩΝ 26.7.22 / ΜΕΤΑΒΟΛΗ ΣΕ ΣΧΕΣΗ ΜΕ ΠΡΟΗΓΟΥΜΕΝΟ ΠΕΝΘΗΜΕΡΟ / ΘΥΛΑΚΕΣ ΚΑΙ ΠΑΓΙΔΕΣ ΔΙΚΤΥΟΥ

ΜΕΤΡΗΣΗ ΔΑΚΩΝ 26.7.22 / ΜΕΤΑΒΟΛΗ ΣΕ ΣΧΕΣΗ ΜΕ ΠΡΟΗΓΟΥΜΕΝΟ ΠΕΝΘΗΜΕΡΟ

ΑΑ	ΠΑΓΙΔΑ	ΣΥΛΛΗΦΘΕΝΤΕΣ ΔΑΚΟΙ 21.7 ΕΩΣ 26.7	ΜΕΤΑΒΟΛΗ ΣΕ ΣΧΕΣΗ ΜΕ ΠΡΟΗΓΟΥΜΕΝΟ ΠΕΝΘΗΜΕΡΟ	
1	ΧΑΛΕΠΑ	9	2	
2	ΚΟΥΠΑ, ΛΑΚΟΣ, ΚΟΚΚΙΝΟ ΣΠΙΤΑΚΙ	68	2	
3	ΧΑΛΕΠΑ, ΠΟΔΑΡΕ, ΕΛΕ	86	10	↑
4	ΧΑΛΕΠΑ	36	3	
5	ΛΥΓΙΑ	69	6	
6	ΛΥΓΙΑ, ΞΥΛΟΦΟΡΟ	65	13	↑
7	ΔΕΚΑΛΕ, ΦΥΤΙΔΕ	115	28	↑
8	ΔΕΚΑΛΕ, ΣΚΑΛΕΣ	110	15	↑
9	ΒΑΡΗ, ΑΜΠΕΛΑ	76	8	
10	ΣΚΟΤΕΙΝΗ	26	5	
11	ΑΦΡΟΛΑΚΚΟΙ	74	37	↑
12	ΑΦΡΟΛΑΚΚΟΙ, ΓΡΑΜΠΕΛΕ	55	10	↑
13	ΡΗΜΑΜΠΕΛΑ, ΠΙΤΣΙΜΑΣ, ΒΙΓΛΑ	73	28	↑
14	ΡΗΜΑΜΠΕΛΑ	49	7	
15	ΛΥΔΙΑ,	68	9	
16	ΜΑΣΟΥΛΟΣ	59	20	↑
17	ΕΛΕΠΡΙΝΟΣ	61	15	↑
18	ΚΟΛΩΝΕ, ΝΙΚΟΛΑ	46	4	
19	ΔΑΣΟΣ, ΚΟΛΩΝΕ	46	0	
20	ΖΑΓΡΕ	55	16	↑

ΠΑΓΙΔΕΣ ΒΟΡΕΙΟΥ ΘΥΛΑΚΑ

Φουρνές

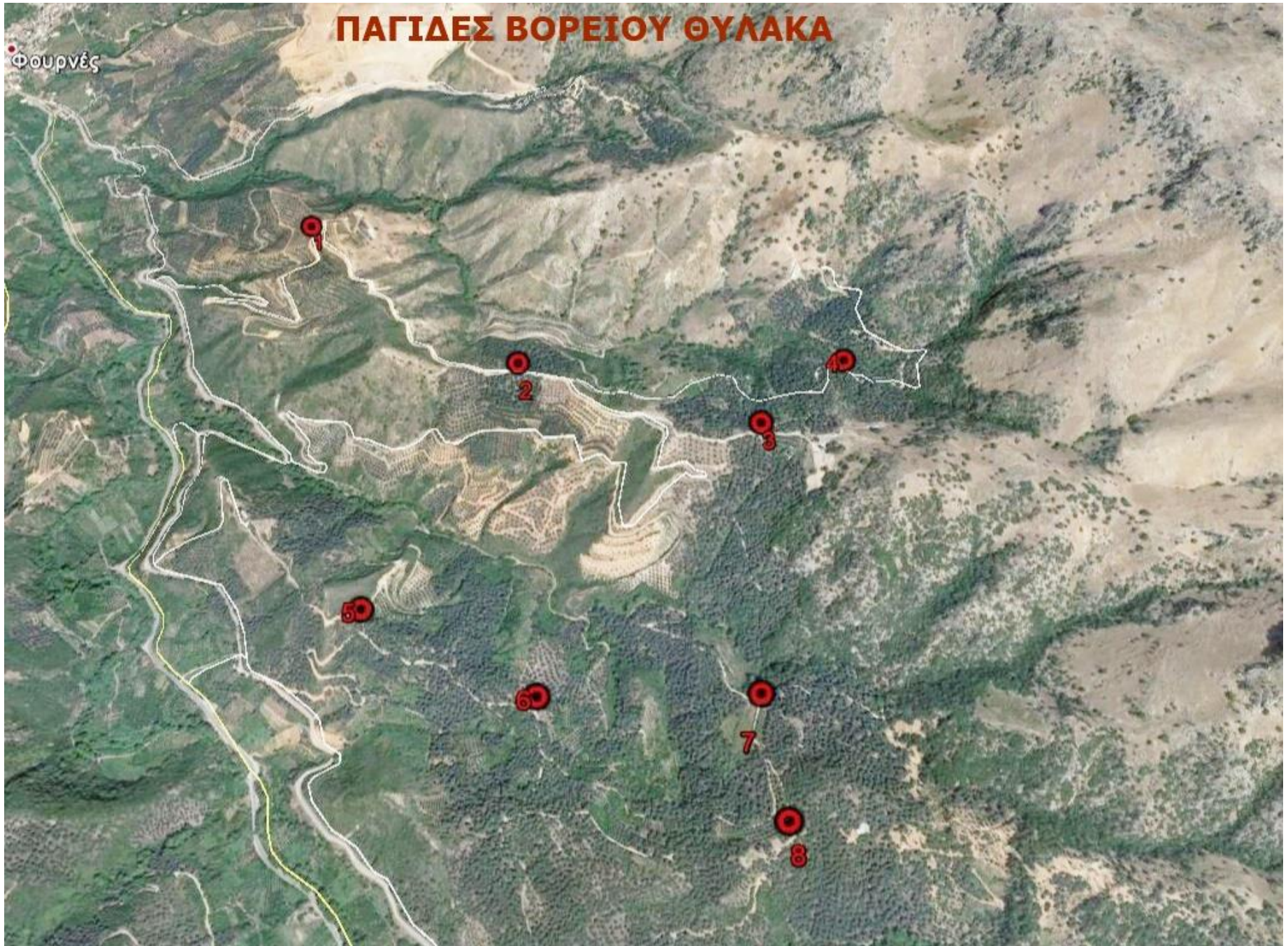

ΠΑΓΙΑΕΣ ΜΕΣΟΥ ΘΥΛΑΚΑ

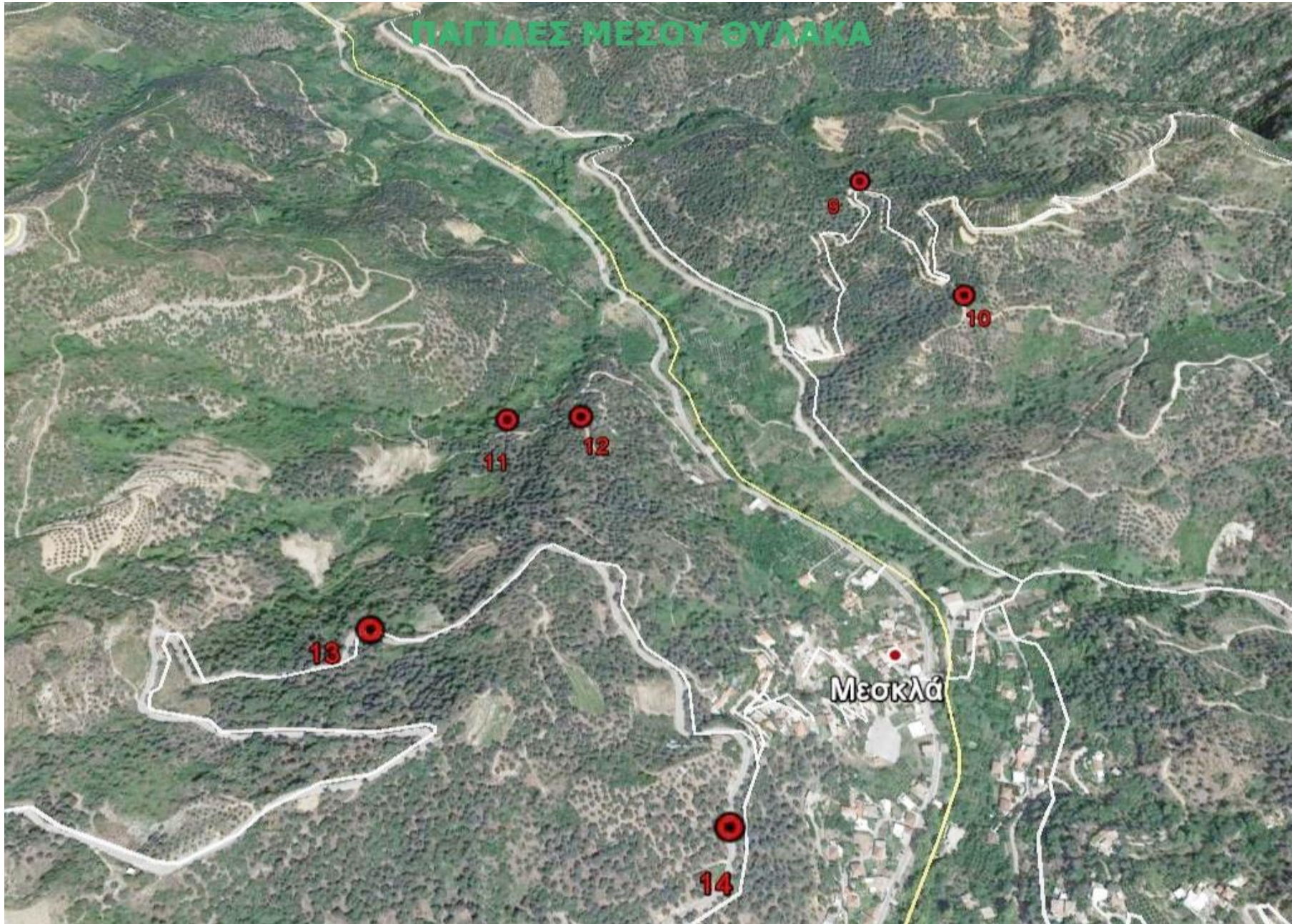

Μεσokλά

13

11

12

9

10

14

ΠΑΓΙΔΕΣ ΝΟΤΙΟΥ ΘΥΛΑΚΑ

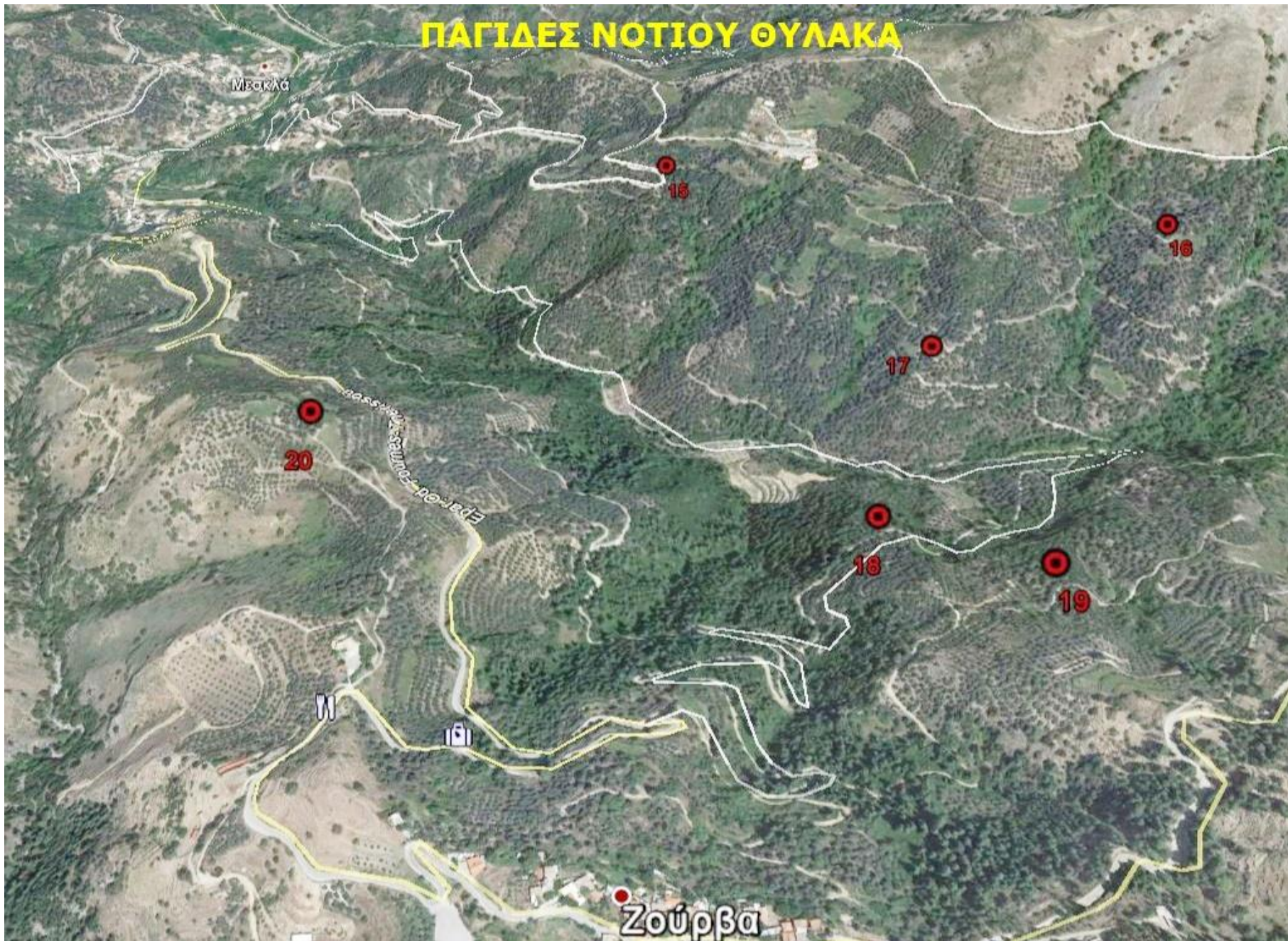

ΔΙΑΚΥΜΑΝΣΗ ΘΕΡΜΟΚΡΑΣΙΑΣ ΚΟΜΗΣ ΕΛΑΙΟΔΕΝΤΡΩΝ ΑΠΟ 1/7 ΕΩΣ 27/7 (ΣΥΣΤΗΜΑ ΔΙΣΘΗΤΗΡΩΝ ΣΕΠ ΜΕΣΚΛΩΝ ΖΟΥΡΒΑΣ)

(ΣΥΝΘΗΚΕΣ ΜΕΣΟΥ ΚΑΥΣΩΝΑ 24,25/7 / ΜΙΚΡΟ ΧΡΟΝΙΚΟ ΔΙΑΣΤΗΜΑ)

Θερμοκρασία Κόμης (οC)

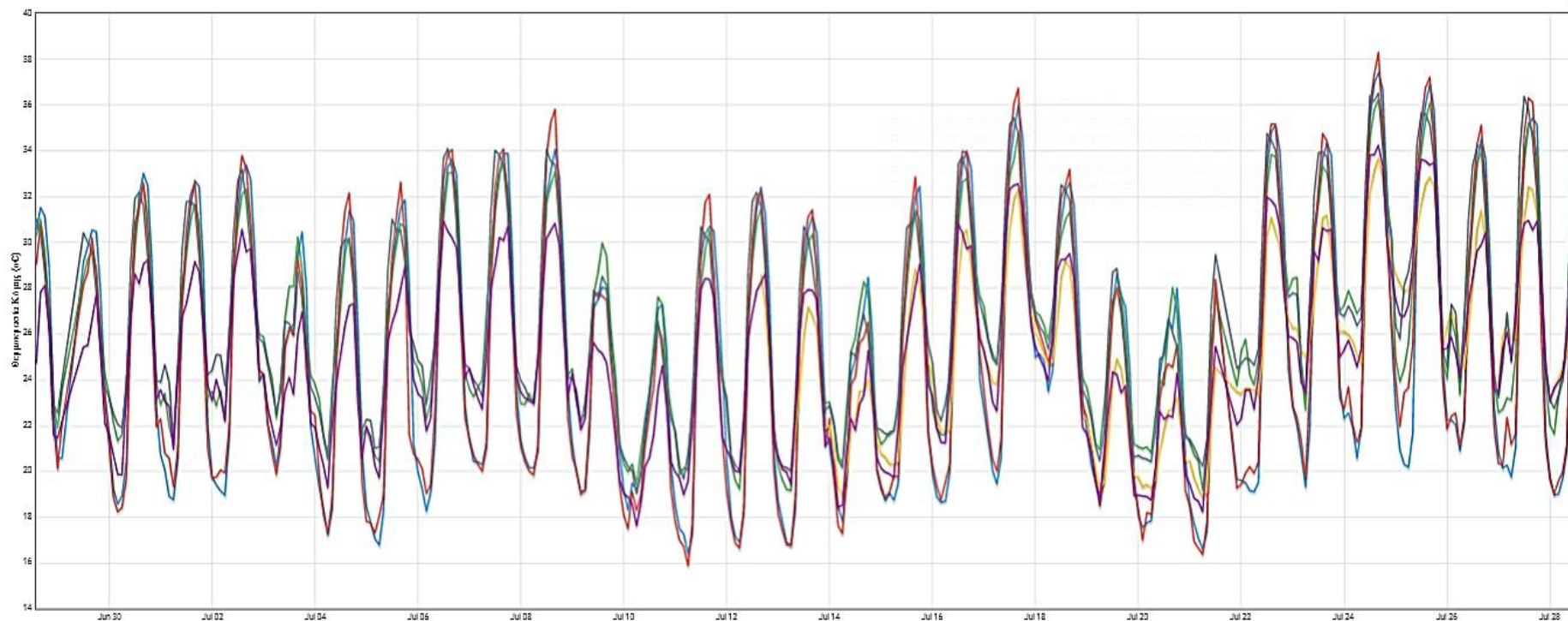

ΜΕΣΚΛΑ 1 ΣΚΟΤΕΙΝΗ ΕΕΒ00E51226D290D469A2B6795429D4 Θερμοκρασία Κόμης (οC)
ΜΕΣΚΛΑ 2 ΡΙΖΙΝΙΑ 369D15FCE2D99D0E91897942C8C24272 Θερμοκρασία Κόμης (οC)
ΜΕΣΚΛΑ 3 ΧΑΛΕΠΑ 7B1B005CE5629B66D6F1766E914F2CED Θερμοκρασία Κόμης (οC)
ΜΕΣΚΛΑ 4 ΜΑΣΟΥΛΟΣ 341B151D279C4AD2A17497994DAFA409 Θερμοκρασία Κόμης (οC)
ΜΕΣΚΛΑ 5 ΚΛΙΜΑΤΣΟΡΗ 12d6299efef5cbcd96fa4ea659057c19 Θερμοκρασία Κόμης (οC)
ΜΕΣΚΛΑ ΚΕΝΤΡΙΚΟ ΒΑFB97992996C6CE2E9EEB12F4DA9969 Θερμοκρασία Κόμης (οC)

	min	max	M.O.
ΜΕΣΚΛΑ 1 ΣΚΟΤΕΙΝΗ	19.05	36.52	26.77
ΜΕΣΚΛΑ 2 ΡΙΖΙΝΙΑ	17.64	34.24	25.07
ΜΕΣΚΛΑ 3 ΧΑΛΕΠΑ	19.17	36.25	26.53
ΜΕΣΚΛΑ 4 ΜΑΣΟΥΛΟΣ	19.97	33.69	25.46
ΜΕΣΚΛΑ 5 ΚΛΙΜΑΤΣΟΡΗ	15.9	36.3	25.04
ΜΕΣΚΛΑ ΚΕΝΤΡΙΚΟ	16.42	37.41	25.25

ΧΩΡΙΚΗ ΤΟΠΟΘΕΤΗΣΗ ΣΤΑΘΜΩΝ ΑΙΣΘΗΤΗΡΩΝ

1) ΣΚΟΤΕΙΝΗ (ΣΥΝΤΕΤΑΓΜΕΝΗ ΣΤΑΘΜΟΥ : 23.961436,35.410754)

2) ΡΙΖΙΝΙΑ (ΣΥΝΤΕΤΑΓΜΕΝΗ ΣΤΑΘΜΟΥ : 23.951602,35.395567)

3) ΧΑΛΕΠΑ (ΣΥΝΤΕΤΑΓΜΕΝΗ ΣΤΑΘΜΟΥ : 23.955516,35.424921)

4) ΜΑΣΟΥΛΟΣ (ΣΥΝΤΕΤΑΓΜΕΝΗ ΣΤΑΘΜΟΥ : 23.947329,35.399454)

5) ΚΛΗΜΑΤΣΟΡΙ (ΣΥΝΤΕΤΑΓΜΕΝΗ ΣΤΑΘΜΟΥ : 23.962535,35.388165)

6) ΚΕΝΤΡΙΚΟ ΜΕΣΚΛΑ (ΣΥΝΤΕΤΑΓΜΕΝΗ ΣΤΑΘΜΟΥ :23.956992,35.40489)