

ΑΝΑΚΟΙΝΩΣΗ ΠΑΡΑΚΟΛΟΥΘΗΣΗΣ ΠΛΗΘΥΣΜΟΥ ΔΑΚΩΝ ΜΕΣΚΛΩΝ – ΖΟΥΡΒΑΣ

(11.8.2022 έως 21.8.2022)

Δράση Bii.2 ΠΡΓ ΟΕΦ ΚΑΝ(ΕΕ) 611&615/14 ΑΣ ΜΕΣΚΛΩΝ

- Το κουκούτσι του ελαιοκάρπου έχει πήξει και πλέον ο καρπός είναι επιδεκτικός προσβολής από τον δάκο.

- Οι καταμετρούμενοι πληθυσμοί δάκου παραμένουν υψηλοί σε αριθμό.

Υπάρχει ανοδική τάση και στους τρεις γεωγραφικούς θύλακες των Μεσκλών – Ζούρβας στην μέτρηση της 21.8.22 αλλά εφαρμόστηκε ο Γ δολωματικός ψεκασμός δακοκτονίας ευθύνης ΠΕ Χανίων και λογικά αναμένεται πτώση του πληθυσμού στην επόμενη μέτρηση.

Σε απόλυτα μεγέθη και σε σχέση με τα στοιχεία των δύο προηγούμενων ετών επιτυχημένης δακοκτονίας, προβλέπεται εκτεταμένη ζημιά στον ελαιοκάρπο για την φετινή περίοδο. Προβλέπονται ευνοϊκές κλιματολογικές συνθήκες για τον πολλαπλασιασμό του δάκου τις επόμενες ημέρες

- Εφαρμόστηκε ο Α δολωματικός ψεκασμός ευθύνης ΠΕ Χανίων από 30.6.22 έως 4.7.22.

- Εφαρμόστηκε ο Β δολωματικός ψεκασμός ευθύνης ΠΕ Χανίων από 29.7.22 έως 2.8.22.

- Εφαρμόστηκε ο Γ δολωματικός ψεκασμός ευθύνης ΠΕ Χανίων από 19.8.22 έως 22.8.22.

- Οδηγίες ατομικών εφαρμογών και επιτρεπόμενων εντομοκτόνων προς τους παραγωγούς Μεσκλών : 6951979267, 6948587386.

ΜΕΤΡΗΣΗ ΔΑΚΩΝ 16.8.22 / ΜΕΤΑΒΟΛΗ ΣΕ ΣΧΕΣΗ ΜΕ ΠΡΟΗΓΟΥΜΕΝΟ ΠΕΝΘΗΜΕΡΟ

ΑΑ	ΠΑΓΙΔΑ	ΣΥΛΛΗΦΘΕΝΤΕΣ ΔΑΚΟΙ 11.8 ΕΩΣ 16.8	ΜΕΤΑΒΟΛΗ ΣΕ ΣΧΕΣΗ ΜΕ ΠΡΟΗΓΟΥΜΕΝΟ ΠΕΝΘΗΜΕΡΟ		Μ.Ο ΘΥΛΑΚΩΝ
1	ΧΑΛΕΠΑ	9	2		
2	ΚΟΥΠΑ, ΛΑΚΟΣ, ΚΟΚΚΙΝΟ ΣΠΙΤΑΚΙ	56	11	↑	
3	ΧΑΛΕΠΑ, ΠΟΔΑΡΕ, ΕΛΕ	39	2		
4	ΧΑΛΕΠΑ	5	-7		
5	ΛΥΓΙΑ	41	-1		
6	ΛΥΓΙΑ, ΞΥΛΟΦΟΡΟ	26	-10	↓	
7	ΔΕΚΑΛΕ, ΦΥΤΙΔΕ	56	14	↑	
8	ΔΕΚΑΛΕ, ΣΚΑΛΕΣ	59	8		36
9	ΒΑΡΗ, ΑΜΠΕΛΑ	42	1		
10	ΣΚΟΤΕΙΝΗ	12	5		
11	ΑΦΡΟΛΑΚΚΟΙ	61	-3		
12	ΑΦΡΟΛΑΚΚΟΙ, ΓΡΑΜΠΕΛΕ	42	3		
13	ΡΗΜΑΜΠΕΛΑ, ΠΥΤΣΙΜΑΛΕΣ, ΡΙΣΕΛΑ	28	6		
14	ΡΗΜΑΜΠΕΛΑ	41	-1		38
15	ΛΥΔΙΑ, ΚΛΗΜΑΤΣΟΡΙ	75	17	↑	
16	ΜΑΣΟΥΛΟΣ	41	-5		
17	ΕΛΕΠΡΙΝΟΣ	48	7		
18	ΚΟΛΩΝΕ, ΝΙΚΟΛΑ	23	-3		
19	ΔΑΣΟΣ, ΚΟΛΩΝΕ	41	-3		
20	ΖΑΓΡΕ	42	-9		45
ΓΕΝΙΚΟ ΣΥΝΟΛΟ		787			39

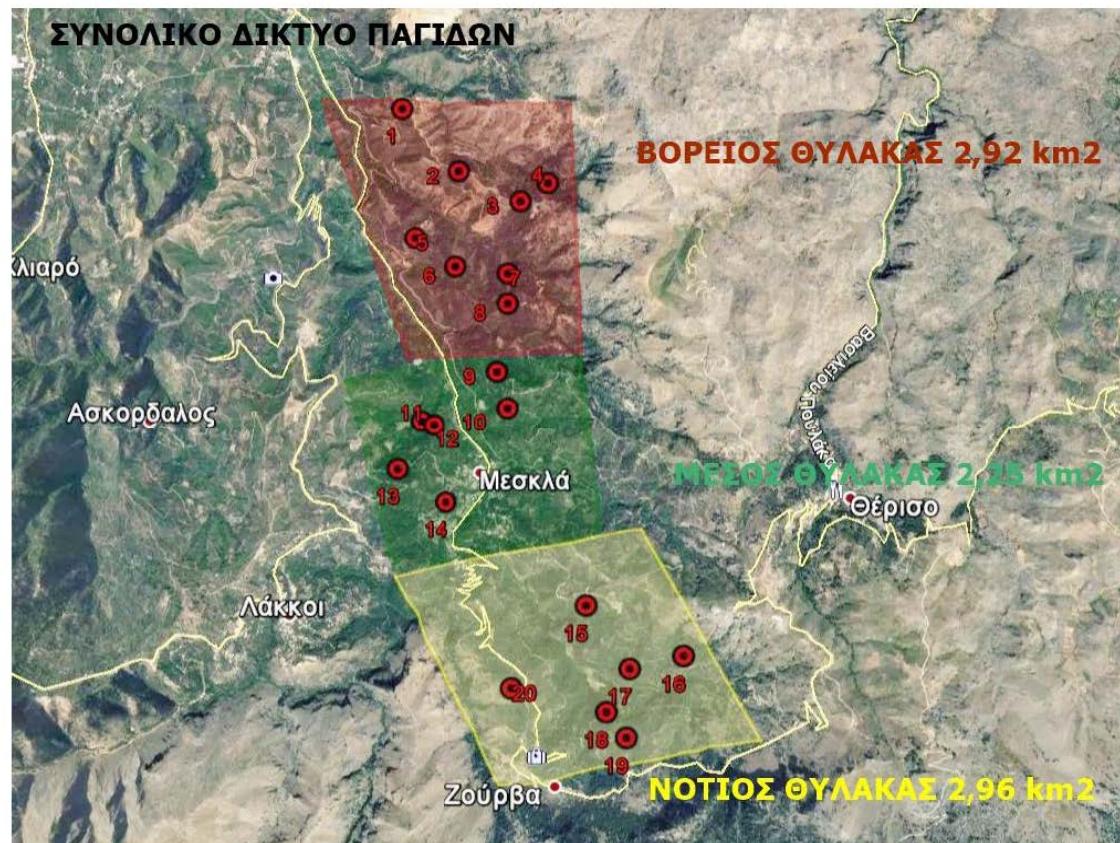

ΜΕΤΡΗΣΗ ΔΑΚΩΝ 21.8.22 / ΜΕΤΑΒΟΛΗ ΣΕ ΣΧΕΣΗ ΜΕ ΠΡΟΗΓΟΥΜΕΝΟ ΠΕΝΘΗΜΕΡΟ

ΑΑ	ΠΑΓΙΔΑ	ΣΥΛΛΗΦΘΕΝΤΕΣ ΔΑΚΟΙ 16.8 ΕΩΣ 21.8	ΜΕΤΑΒΟΛΗ ΣΕ ΣΧΕΣΗ ΜΕ ΠΡΟΗΓΟΥΜΕΝΟ ΠΕΝΘΗΜΕΡΟ		Μ.Ο ΘΥΛΑΚΩΝ
1	ΧΑΛΕΠΑ	10	1		
2	ΚΟΥΠΑ, ΛΑΚΟΣ, ΚΟΚΚΙΝΟ ΣΠΙΤΑΚΙ	66	10	↑	
3	ΧΑΛΕΠΑ, ΠΟΔΑΡΕ, ΕΛΕ	58	19	↑	
4	ΧΑΛΕΠΑ	15	10	↑	
5	ΛΥΓΙΑ	42	1		
6	ΛΥΓΙΑ, ΣΥΛΟΦΟΡΟ	38	12	↑	
7	ΔΕΚΑΛΕ, ΦΥΤΙΔΕ	56	0		
8	ΔΕΚΑΛΕ, ΣΚΑΛΕΣ	75	16	↑	45
9	ΒΑΡΗ, ΑΜΠΕΛΑ	61	19	↑	
10	ΣΚΟΤΕΙΝΗ	12	0		
11	ΑΦΡΟΛΑΚΚΟΙ	75	14	↑	
12	ΑΦΡΟΛΑΚΚΟΙ, ΓΡΑΜΠΕΛΕ	65	13	↑	
13	ΡΗΜΑΜΠΕΛΑ, ΠΙΤΣΙΜΑΣ, ΒΙΓΛΑ	95	66	↑	
14	ΡΗΜΑΜΠΕΛΑ	35	-6		57
15	ΛΥΔΙΑ, ΚΛΗΜΑΤΣΟΡΙ	85	10	↑	
16	ΜΑΣΟΥΛΟΣ	49	8		
17	ΕΛΕΠΡΙΝΟΣ	48	0		
18	ΚΟΛΩΝΕ, ΝΙΚΟΛΑ	52	29	↑	
19	ΔΑΣΟΣ, ΚΟΛΩΝΕ	61	20	↑	
20	ΖΑΓΡΕ	86	44	↑	63
ΓΕΝΙΚΟ ΣΥΝΟΛΟ					54
		1084			

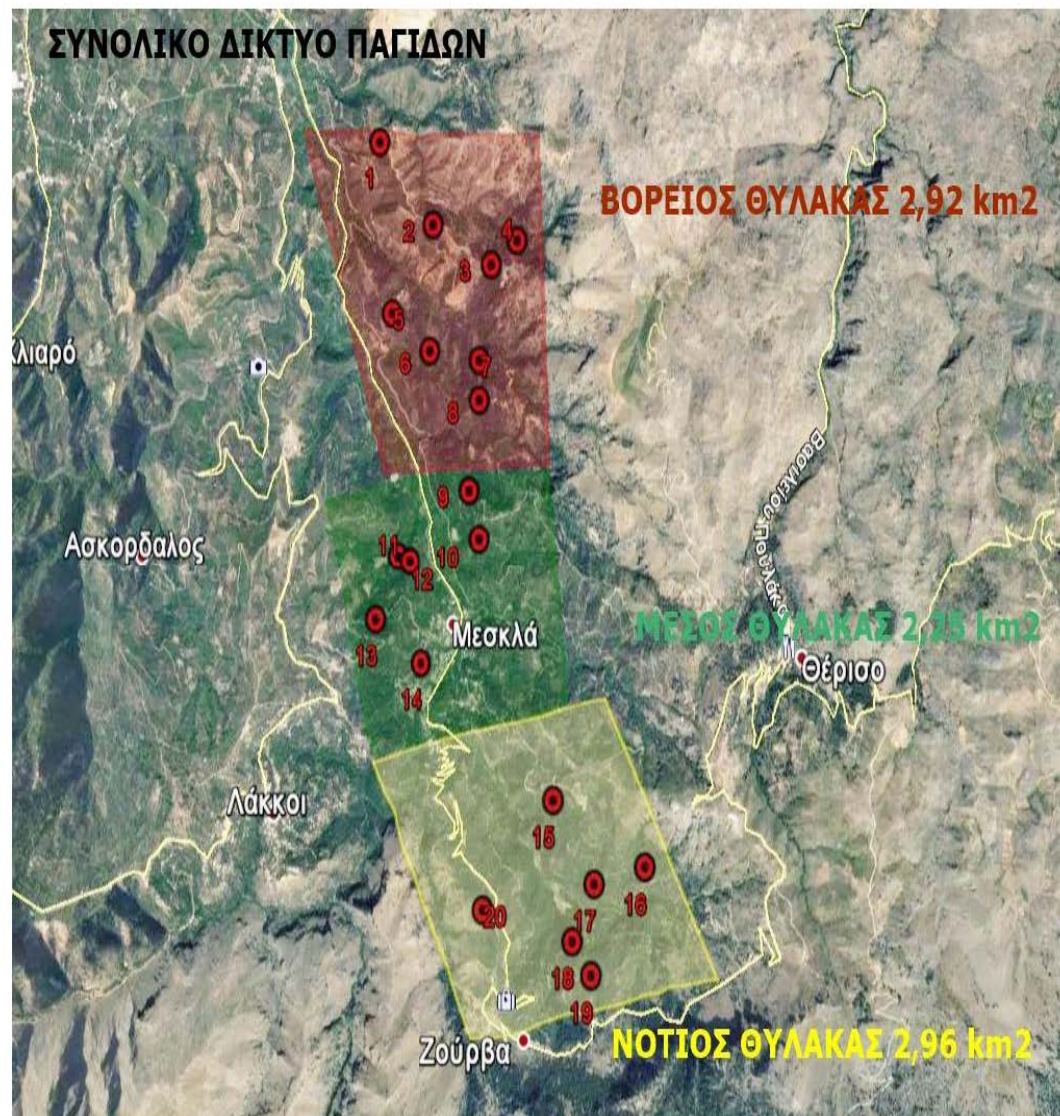



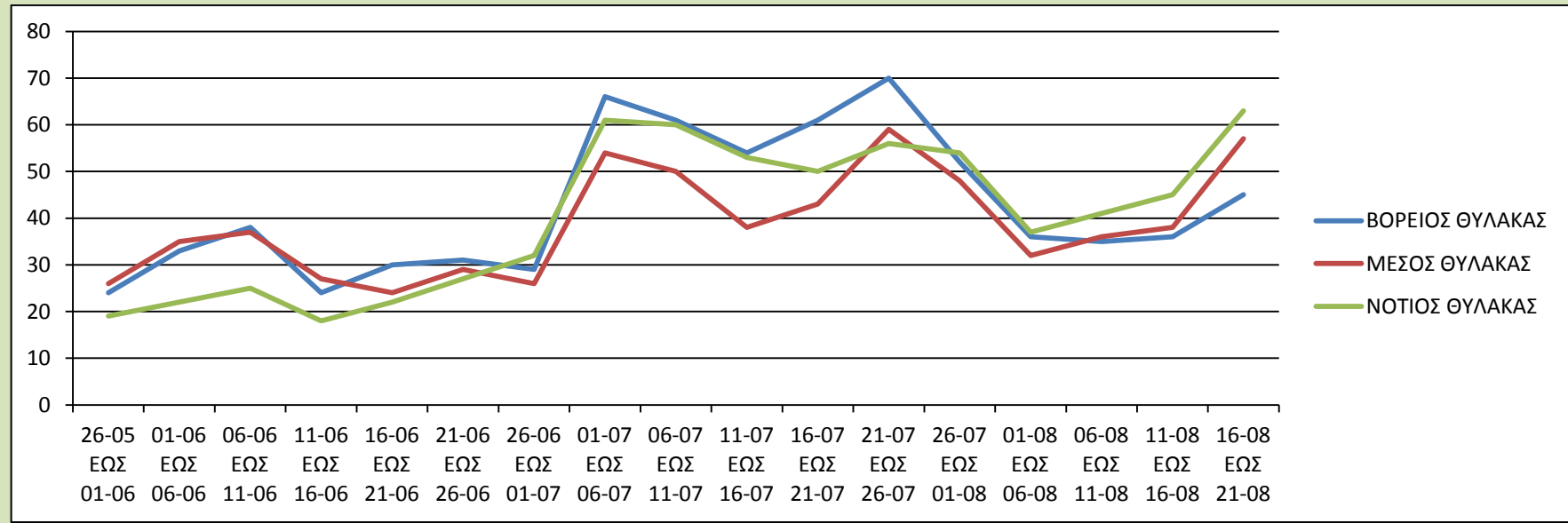









ΑΡΙΘΜΟΣ ΣΥΛΛΗΦΘΕΝΤΩΝ ΔΑΚΩΝ ΑΝΑ ΠΕΝΘΗΜΕΡΟ ΑΝΑ ΠΑΓΙΔΑ / ΘΥΛΑΚΑ ΠΕΡΙΟΧΗΣ (ΠΕΡΙΟΔΟΣ 26.5.22 ΕΩΣ 21.8.22)



ΠΡΟΒΛΕΨΗ ΚΛΙΜΑΤΙΚΩΝ ΣΥΝΘΗΚΩΝ ΓΙΑ ΔΑΚΟΠΡΟΣΒΟΛΗ ΕΠΟΜΕΝΗΣ ΕΒΔΟΜΑΔΑΣ (ΕΥΝΟΪΚΕΣ ΓΙΑ ΔΑΚΟ)

Καιρός Μεσκλά, 7ήμερη πρόγνωση

Σήμερα 22 Αυγ	Τρίτη 23 Αυγ	Τετάρτη 24 Αυγ	Πέμπτη 25 Αυγ	Παρασκευή 26 Αυγ	Σάββατο 27 Αυγ	Κυριακή 28 Αυγ
						
max: 29°C Min: 21°C	max: 24°C Min: 20°C	max: 22°C Min: 20°C	max: 23°C Min: 20°C	max: 23°C Min: 19°C	max: 23°C Min: 20°C	max: 24°C Min: 20°C
Πιθανή βροχή	Βροχή	Βροχή και πιθανή καταιγίδα	Ασθενής βροχή	Αίθριος καιρός	Αραιή συννεφιά	Πιθανή βροχή
 3 Bf	 3 Bf	 3 Bf	 3 Bf	 3 Bf	 3 Bf	 3 Bf
Υετός 0,3 mm	Υετός 5,5 mm	Υετός 5,8 mm	Υετός 2,5 mm	Υετός 0,6 mm	Υετός 0,3 mm	Υετός 1,2 mm

ΣΥΓΚΡΙΣΗ ΔΙΑΚΥΜΑΝΣΗΣ ΠΛΗΘΥΣΜΟΥ ΔΑΚΟΥ ΕΤΩΝ 2020 2021 2022 ΣΤΑΘΕΡΟΥ ΔΙΚΤΥΟΥ ΠΑΡΑΚΟΛΟΥΘΗΣΗΣ ΔΑΚΟΥ ΑΣ ΜΕΣΚΛΩΝ

(ΠΕΡΙΟΔΟΙ ΜΕΤΡΗΣΕΩΝ 26.05 ΕΩΣ 21.08)

Μέσος όρος δάκων ανά παγίδα ανά πενθήμερο – Χρονική περίοδος

