

## **ΑΝΑΚΟΙΝΩΣΗ ΠΑΡΑΚΟΛΟΥΘΗΣΗΣ ΠΛΗΘΥΣΜΟΥ ΔΑΚΩΝ ΜΕΣΚΛΩΝ – ΖΟΥΡΒΑΣ ( 21.7.2022 )**

### **Δράση Bii.2 ΠΡΓ ΟΕΦ ΚΑΝ(ΕΕ) 611&615/14 ΑΣ ΜΕΣΚΛΩΝ**

- Το κουκούτσι του ελαιοκάρπου έχει πήξει και πλέον ο καρπός είναι επιδεκτικός προσβολής από τον δάκο.
- Οι καταμετρούμενοι πληθυσμοί δάκου είναι υψηλοί σε αριθμό.
- Εφαρμόστηκε ο Α δολωματικός ψεκασμός ευθύνης ΠΕ Χανίων από 30.6.22 έως 4.7.22.
- Ο αριθμός των καταμετρούμενων δάκων παραμένει υψηλός σε όλους τους γεωγραφικούς θύλακες των Μεσκλών – Ζούρβας.

Για όσους παραγωγούς εφαρμόσουν ατομικά ψεκασμό δακοκτονίας **ολικής διαβροχής** των ελαιόδεντρων ( όπου υπάρχει καρπός και πρώτη εφαρμογή ελαιοκομικής περιόδου), προτείνεται **επιλογή από τα παρακάτω νόμιμα εντομοαπωθητικά και εντομοκτόνα :**

<b>ΕΜΠΟΡΙΚΟ ΟΝΟΜΑ</b>	<b>ΔΡΑΣΤΙΚΗ ΟΥΣΙΑ</b>	<b>ΔΟΣΗ ΔΑΚΟΚΤΟΝΙΑΣ ΚΑΛΥΨΗΣ</b>
SURROUND WP	καολίνης	25 κιλά στο χιλιάρι βυτίο
CARNADINE 20 SL	acetamiprid	250 έως 500 κυβ.εκατοστά στο χιλιάρι βυτίο
REVEDGE 200 SL	acetamiprid	250 έως 500 κυβ.εκατοστά στο χιλιάρι βυτίο
DECIS 25 EC	deltamethrin	500 κυβ.εκατοστά στο χιλιάρι βυτίο
DECIS PROTECH 15 EW	deltamethrin	800 κυβ.εκατοστά στο χιλιάρι βυτίο

- Εφιστάται η προσοχή των παραγωγών :

- 1) Τα εντομοκτόνα BULLDOCK (b cyfluthrin) και DIMETHOATE ΕΧΟΥΝ ΚΑΤΑΡΓΗΘΕΙ / ΕΙΝΑΙ ΠΑΡΑΝΟΜΗ Η ΧΡΗΣΗ ΤΟΥΣ ΓΙΑ ΨΕΚΑΣΜΟΥΣ ΚΑΛΥΨΗΣ ΣΤΗΝ ΕΛΙΑ ΚΑΤΑ ΤΟΥ ΔΑΚΟΥ.
- 2) Αν γίνει χρήση του επιτρεπόμενου PHOSMET απαιτείται η χρήση ρυθμιστή pH στο βυτίο.
- 3) Τηρούμε τα μέτρα ατομικής προστασίας κατά τους ψεκασμούς, τηρούμε τις δοσολογίες ετικέτας, προστατεύουμε τις μέλισσες, δεν ανακατεύουμε στο βυτίο ψεκασμού πολλά διαφορετικά φυτοφάρμακα.
- 4) Σε περίπτωση έκδοσης εντολής δολωματικού ψεκασμού ευθύνης ΠΕ Χανίων, η ενεργή συμμετοχή των παραγωγών είναι απαραίτητη.

**ΑΡΙΘΜΟΣ ΣΥΛΛΗΦΘΕΝΤΩΝ ΔΑΚΩΝ ΑΝΑ ΠΕΝΘΗΜΕΡΟ ΑΝΑ ΠΑΓΙΔΑ / ΘΥΛΑΚΑ ΠΕΡΙΟΧΗΣ (ΠΕΡΙΟΔΟΣ 26.5.22 ΕΩΣ 21.7.22)**

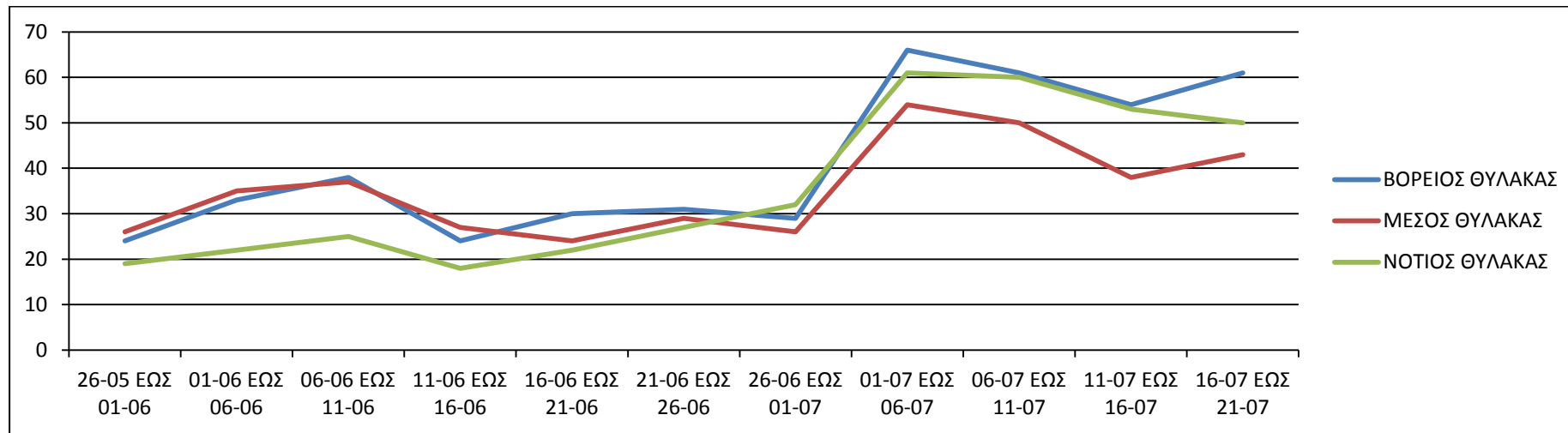

ΗΜΕΡΟΜΗΝΙΑ	ΒΟΡΕΙΟΣ ΘΥΛΑΚΑΣ	ΜΕΣΟΣ ΘΥΛΑΚΑΣ	ΝΟΤΙΟΣ ΘΥΛΑΚΑΣ
26-05 ΕΩΣ 01-06	24	26	19
01-06 ΕΩΣ 06-06	33	35	22
06-06 ΕΩΣ 11-06	38	37	25
11-06 ΕΩΣ 16-06	24	27	18
16-06 ΕΩΣ 21-06	30	24	22
21-06 ΕΩΣ 26-06	31	29	27
26-06 ΕΩΣ 01-07	29	26	32
01-07 ΕΩΣ 06-07	66	54	61
06-07 ΕΩΣ 11-07	61	50	60
11-07 ΕΩΣ 16-07	54	38	53
16-07 ΕΩΣ 21-07	61	43	50

**ΜΕΤΡΗΣΗ ΔΑΚΩΝ 21.7.22 / ΜΕΤΑΒΟΛΗ ΣΕ ΣΧΕΣΗ ΜΕ ΠΡΟΗΓΟΥΜΕΝΟ ΠΕΝΘΗΜΕΡΟ / ΘΥΛΑΚΕΣ ΚΑΙ ΠΑΓΙΔΕΣ ΔΙΚΤΥΟΥ**

ΑΑ	ΠΑΓΙΔΑ	ΔΑΚΟΙ 16.7 ΕΩΣ 21.7	ΜΕΤΑΒΟΛΗ ΣΕ ΣΧΕΣΗ ΜΕ ΠΡΟΗΓΟΥΜΕΝΟ ΠΕΝΘΗΜΕΡΟ	
1	ΧΑΛΕΠΑ	7	-1	
2	ΚΟΥΠΑ, ΛΑΚΟΣ, ΚΟΚΚΙΝΟ ΣΠΙΤΑΚΙ	66	17	↑
3	ΧΑΛΕΠΑ, ΠΟΔΑΡΕ, ΕΛΕ	76	1	
4	ΧΑΛΕΠΑ	33	8	
5	ΛΥΓΙΑ	75	17	↑
6	ΛΥΓΙΑ, ΞΥΛΟΦΟΡΟ	52	17	↑
7	ΔΕΚΑΛΕ, ΦΥΤΙΔΕ	87	2	
8	ΔΕΚΑΛΕ, ΣΚΑΛΕΣ	95	-3	
9	ΒΑΡΗ, ΑΜΠΕΛΑ	68	11	↑
10	ΣΚΟΤΕΙΝΗ	21	4	
11	ΑΦΡΟΛΑΚΚΟΙ	37	6	
12	ΑΦΡΟΛΑΚΚΟΙ, ΓΡΑΜΠΕΛΕ	45	-4	
13	ΡΗΜΑΜΠΕΛΑ, ΠΙΤΣΙΜΑΣ, ΒΙΓΛΑ	45	3	
14	ΡΗΜΑΜΠΕΛΑ	42	9	
15	ΛΥΔΙΑ, ΚΛΗΜΑΤΣΟΡΙ	59	13	↑
16	ΜΑΣΟΥΛΟΣ	39	-3	
17	ΕΛΕΠΡΙΝΟΣ	46	-15	↓
18	ΚΟΛΩΝΕ, ΝΙΚΟΛΑ	42	-4	
19	ΔΑΣΟΣ, ΚΟΛΩΝΕ	46	-17	↓
20	ΖΑΓΡΕ	71	8	

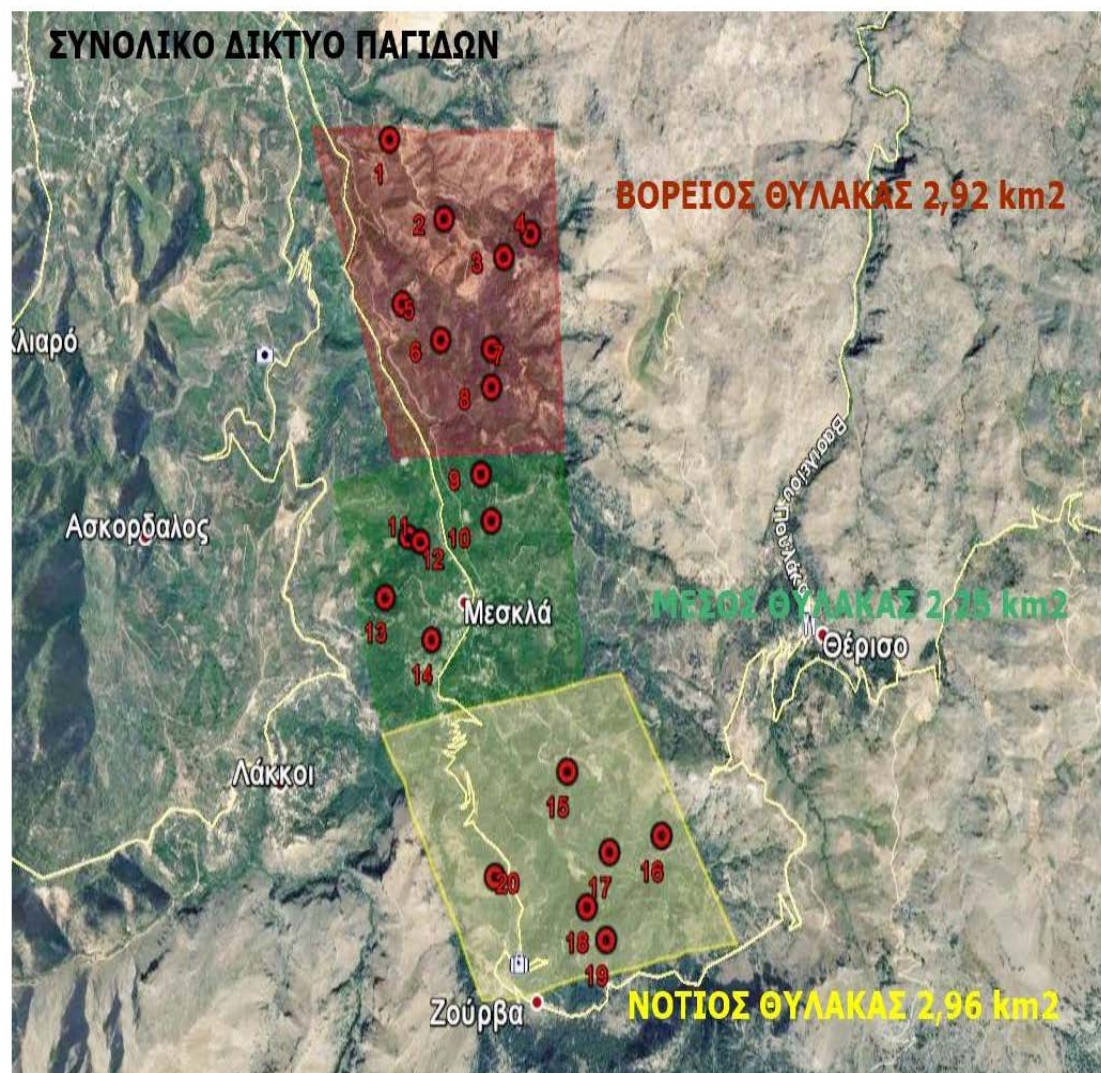



**ΔΙΑΚΥΜΑΝΣΗ ΣΧΕΤΙΚΗΣ ΥΓΡΑΣΙΑΣ ΚΑΙ ΘΕΡΜΟΚΡΑΣΙΑΣ ΚΟΜΗΣ ΕΛΑΙΟΔΕΝΤΡΩΝ ΑΠΟ 16/7 ΕΩΣ 21/7 (ΣΥΣΤΗΜΑ ΑΙΣΘΗΤΗΡΩΝ ΣΕΠ)**

**(ΜΕΙΩΣΗ ΘΕΡΜΟΚΡΑΣΙΑΣ ΚΟΜΗΣ ΚΑΙ ΑΥΞΗΣΗ ΣΧΕΤΙΚΗΣ ΥΓΡΑΣΙΑΣ ΚΟΜΗΣ ΕΛΑΙΟΔΕΝΤΡΩΝ ΑΠΟ 19.7 ΕΩΣ 21.7)**

Θερμοκρασία Κόμης (οC)

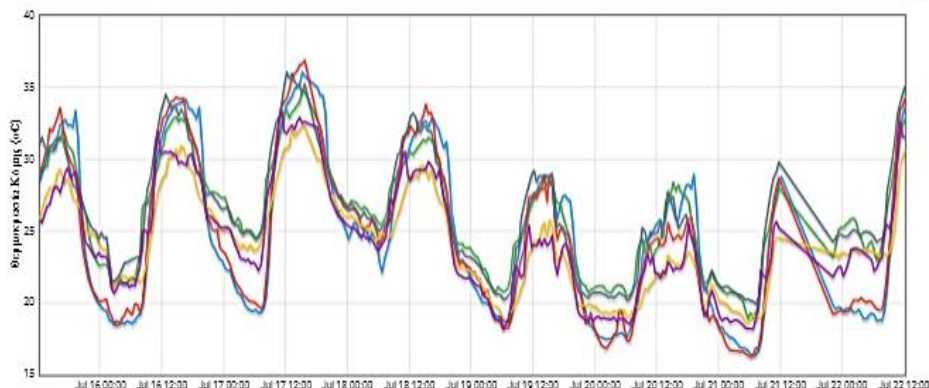

ΜΕΣΚΛΑ	Θερμοκρασία Κόμης (οC)	min	max	M.O.
ΜΕΣΚΛΑ 1 ΣΚΟΤΕΙΝΗ 8E8C0E51226D29304489A2B6795429D4	Θερμοκρασία Κόμης (οC)	19.93	36.07	26.26
ΜΕΣΚΛΑ 2 ΡΙΖΙΝΙΑ 369D15FCE2D99006B1397942C9CB4272	Θερμοκρασία Κόμης (οC)	18.2	33.41	24.32
ΜΕΣΚΛΑ 3 ΧΑΛΕΠΑ 7B1B305CE5629B6608F1786E914F2CED	Θερμοκρασία Κόμης (οC)	18.93	34.82	26.07
ΜΕΣΚΛΑ 4 ΜΑΣΟΥΛΟΣ 341B151D279C4AD2A17437B940AFA40B	Θερμοκρασία Κόμης (οC)	18.7	32.38	24.19
ΜΕΣΚΛΑ 5 ΚΛΗΜΑΤΣΟΡΗ 12d6299efe6cbcad96fa4ea859057c19	Θερμοκρασία Κόμης (οC)	16.26	36.89	24.52
ΜΕΣΚΛΑ ΚΕΝΤΡΙΚΟ ΒΑΦΒ7992B98C6CE3E9EEB12F4DA996B	Θερμοκρασία Κόμης (οC)	16.4	36.07	24.66

Σχ. Υγρασία Κόμης (%)

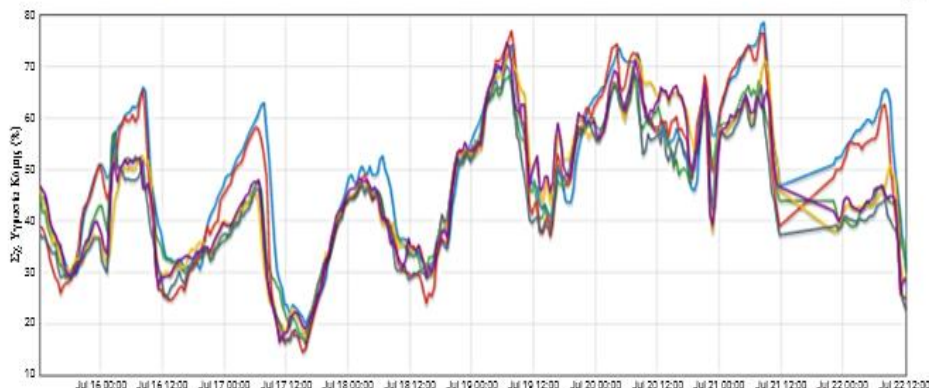

ΜΕΣΚΛΑ	Σχ. Υγρασία Κόμης (%)	min	max	M.O.
ΜΕΣΚΛΑ ΚΕΝΤΡΙΚΟ ΒΑΦΒ7992B98C6CE3E9EEB12F4DA996B	Σχ. Υγρασία Κόμης (%)	20	78.67	50.56
ΜΕΣΚΛΑ 3 ΧΑΛΕΠΑ 7B1B305CE5629B6608F1786E914F2CED	Σχ. Υγρασία Κόμης (%)	18	70	45.76
ΜΕΣΚΛΑ 5 ΚΛΗΜΑΤΣΟΡΗ 12d6299efe6cbcad96fa4ea859057c19	Σχ. Υγρασία Κόμης (%)	14.5	77	49.23
ΜΕΣΚΛΑ 4 ΜΑΣΟΥΛΟΣ 341B151D279C4AD2A17437B940AFA40B	Σχ. Υγρασία Κόμης (%)	17	74.33	46.58
ΜΕΣΚΛΑ 1 ΣΚΟΤΕΙΝΗ 8E8C0E51226D29304489A2B6795429D4	Σχ. Υγρασία Κόμης (%)	16	70.33	43.99
ΜΕΣΚΛΑ 2 ΡΙΖΙΝΙΑ 369D15FCE2D99006B1397942C9CB4272	Σχ. Υγρασία Κόμης (%)	16.33	74.67	46.51

- 1) ΣΚΟΤΕΙΝΗ** (ΣΥΝΤΕΤΑΓΜΕΝΗ ΣΤΑΘΜΟΥ : 23.961436,35.410754)
- 2) ΡΙΖΙΝΙΑ** (ΣΥΝΤΕΤΑΓΜΕΝΗ ΣΤΑΘΜΟΥ : 23.951602,35.395567)
- 3) ΧΑΛΕΠΑ** (ΣΥΝΤΕΤΑΓΜΕΝΗ ΣΤΑΘΜΟΥ : 23.955516,35.424921)
- 4) ΜΑΣΟΥΛΟΣ** (ΣΥΝΤΕΤΑΓΜΕΝΗ ΣΤΑΘΜΟΥ : 23.947329,35.399454)
- 5) ΚΛΗΜΑΤΣΟΡΗ** (ΣΥΝΤΕΤΑΓΜΕΝΗ ΣΤΑΘΜΟΥ : 23.962535,35.388165)
- 6) ΚΕΝΤΡΙΚΟ ΜΕΣΚΛΑ** (ΣΥΝΤΕΤΑΓΜΕΝΗ ΣΤΑΘΜΟΥ :23.956992,35.40489)