

## **ΑΝΑΚΟΙΝΩΣΗ ΠΑΡΑΚΟΛΟΥΘΗΣΗΣ ΠΛΗΘΥΣΜΟΥ ΔΑΚΩΝ ΜΕΣΚΛΩΝ – ΖΟΥΡΒΑΣ**

**( 11.9.2022 ΕΩΣ 16.9.22 )**

**Δράση Bii.2 ΠΡΓ ΟΕΦ ΚΑΝ(ΕΕ) 611&615/14 ΑΣ ΜΕΣΚΛΩΝ**

- Οι καταμετρούμενοι πληθυσμοί δάκου παραμένουν υψηλοί σε αριθμό.(56 / Πενθήμερο / Παγίδα παρακολούθησης)
- Εφαρμόστηκε ο Α δολωματικός ψεκασμός ευθύνης ΠΕ Χανίων από 30.6.22 έως 4.7.22.
- Εφαρμόστηκε ο Β δολωματικός ψεκασμός ευθύνης ΠΕ Χανίων από 29.7.22 έως 2.8.22.
- Εφαρμόστηκε ο Γ δολωματικός ψεκασμός ευθύνης ΠΕ Χανίων από 19.8.22 έως 22.8.22.
- Εφαρμόστηκε ο Δ δολωματικός ψεκασμός ευθύνης ΠΕ Χανίων από 12.9.22 έως 15.9.22

**Στους ελαιώνες Τσουνάτης πρέπει να “στρωθούν” άμεσα τα δίκτυα μόνιμης στρώσης ελαιοσυλλογής από φυσική καρπόπτωση (όπου δεν έχει γίνει).**

**Η βροχόπτωση για τον μήνα Σεπτέμβριο 2022 έως τώρα είναι 2,9 mm στην περιοχή των Μεσκλών (ανομβρία).**

Επισυνάπτονται τα επιτρεπόμενα εντομοκτόνα ψεκασμού κάλυψης που σκοτώνουν και το σκουλήκι.

(για τα οποία μόνο αν βρεθούν υπολείμματα εντός των νομοθετικών ορίων στο λάδι δεν υπάρχει πρόβλημα εμπορευσιμότητας του)

ΟΛΙΚΗ ΔΙΑΒΡΟΧΗ 2022						
ΕΜΠΟΡΙΚΟ ΟΝΟΜΑ	ΔΡΑΣΤΙΚΗ ΟΥΣΙΑ	ΜΙΝ ΔΟΣΗ ΧΙΛΙΑΡΙ ΒΥΤΙΟ	ΜΑΧ ΔΟΣΗ ΧΙΛΙΑΡΙ ΒΥΤΙΟ	ΔΟΣΗ ΑΝΑ ΔΕΝΤΡΟ / ΤΕΜΑΧΙΑ, ΟΓΚΟΣ ΨΕΚΑΣΤ ΥΓΡΟΥ LT	ΗΜΕΡΕΣ ΕΦΑΡΜΟΓΗΣ ΠΡΙΝ ΣΥΓΚΟΜΙΔΗ	ΜΑΧ ΕΦΑΡΜΟΓΕΣ ΑΝΑ ΠΕΡΙΟΔΟ
CARNADINE 20 SL (cm3)	acetamiprid / Δ	250	500	6	7	2
REVEDGE 200 SL (cm3)	acetamiprid / Δ	250	500	6	7	2
SIVANTO PRIME (cm3)	flupyradifurone / Δ	625	625	6	14	1
EXIREL BAIT 10 SE (cm3)	cyantraniliprole / Δ	300	750	6	14	2

**ΑΡΙΘΜΟΣ ΣΥΛΛΗΦΘΕΝΤΩΝ ΔΑΚΩΝ : ΜΕΣΟΣ ΟΡΟΣ ΑΝΑ ΠΕΝΘΗΜΕΡΟ ΑΝΑ ΠΑΓΙΔΑ / ΘΥΛΑΚΑ ΠΕΡΙΟΧΗΣ (ΠΕΡΙΟΔΟΣ 26.5.22 ΕΩΣ 16.9.22)**

**2022 / ΦΕΤΙΝΗ ΠΕΡΙΟΔΟΣ**

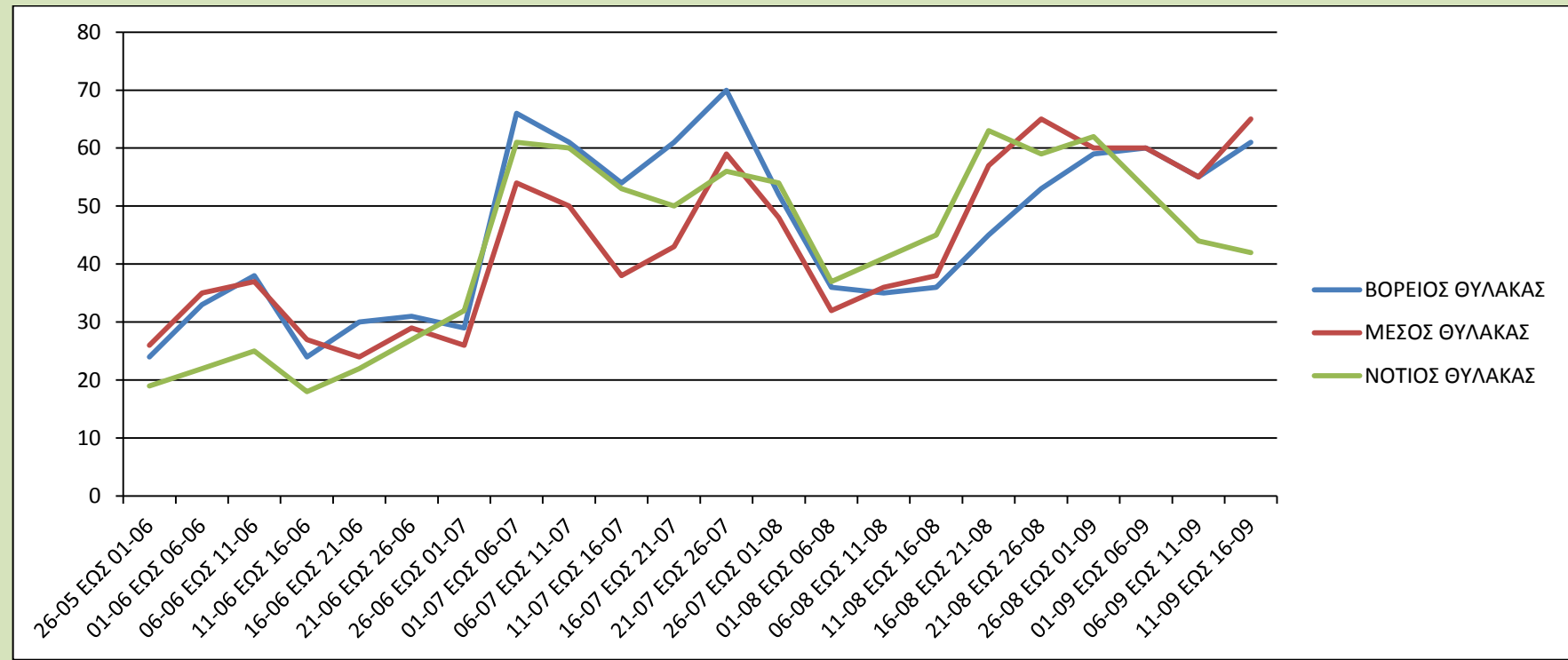

## ΠΕΡΙΟΔΟΣ 2022

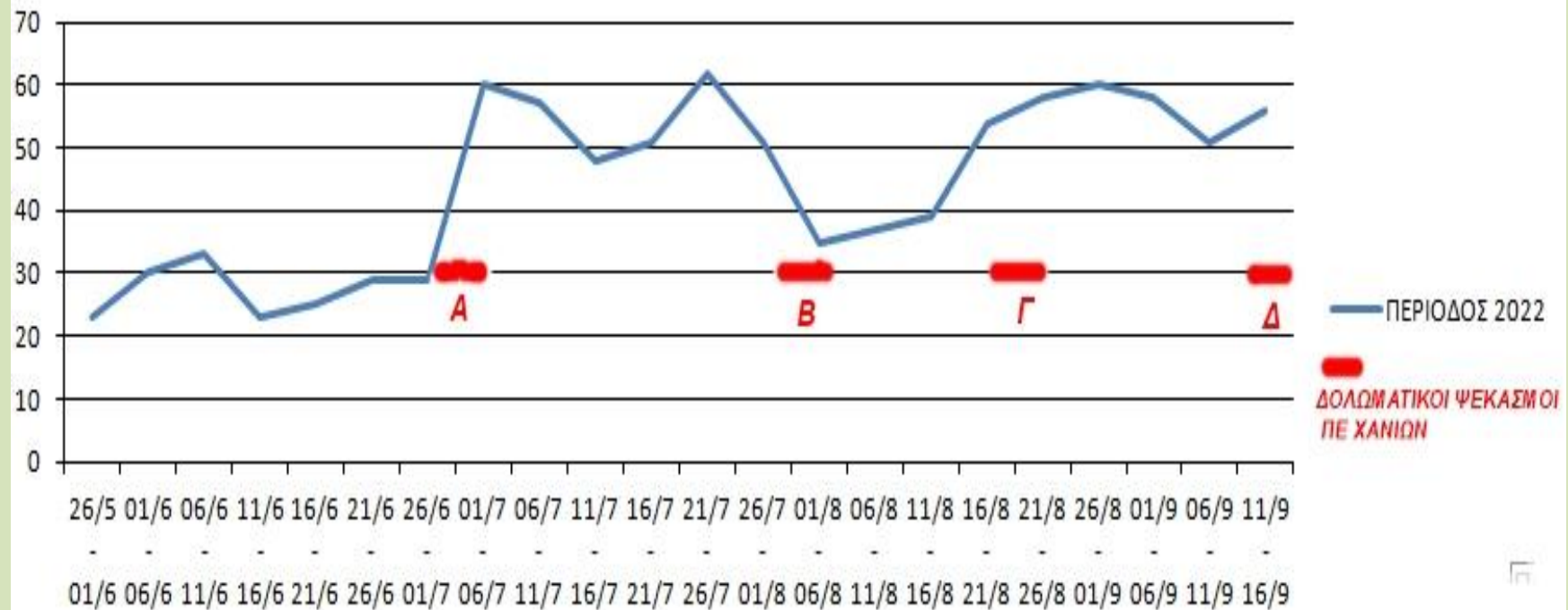

**ΜΕΤΡΗΣΗ ΔΑΚΩΝ 16.9.22 / ΜΕΤΑΒΟΛΗ ΣΕ ΣΧΕΣΗ ΜΕ ΠΡΟΗΓΟΥΜΕΝΟ ΠΕΝΘΗΜΕΡΟ**

ΑΑ	ΠΑΓΙΔΑ	ΣΥΛΛΗΦΘΕΝΤΕΣ ΔΑΚΟΙ 11.9 ΕΩΣ 16.9	ΜΕΤΑΒΟΛΗ ΣΕ ΣΧΕΣΗ ΜΕ ΠΡΟΗΓΟΥΜΕΝΟ ΠΕΝΘΗΜΕΡΟ	Μ.Ο ΘΥΛΑΚΩΝ
1	ΧΑΛΕΠΑ	21	4	
2	ΚΟΥΠΑ, ΛΑΚΟΣ, ΚΟΚΚΙΝΟ ΣΠΙΤΑΚΙ	71	0	
3	ΧΑΛΕΠΑ, ΠΟΔΑΡΕ, ΕΛΕ	62	-7	
4	ΧΑΛΕΠΑ	14	0	
5	ΛΥΓΙΑ	89	9	
6	ΛΥΓΙΑ, ΞΥΛΟΦΟΡΟ	65	13	↑
7	ΔΕΚΑΛΕ, ΦΥΤΙΔΕ	85	10	↑
8	ΔΕΚΑΛΕ, ΣΚΑΛΕΣ	81	12	↑
				<b>61</b>
9	ΒΑΡΗ, ΑΜΠΕΛΑ	86	9	
10	ΣΚΟΤΕΙΝΗ	11	-2	
11	ΑΦΡΟΛΑΚΚΟΙ	59	-9	
12	ΑΦΡΟΛΑΚΚΟΙ, ΓΡΑΜΠΕΛΕ	75	6	
13	ΡΗΜΑΜΠΕΛΑ, ΠΙΤΣΙΜΑΣ, ΒΙΓΛΑ	89	21	↑
14	ΡΗΜΑΜΠΕΛΑ	69	33	↑
				<b>65</b>
15	ΛΥΔΙΑ, ΚΛΗΜΑΤΣΟΡΙ	42	-16	↓
16	ΜΑΣΟΥΛΟΣ	42	-17	↓
17	ΕΛΕΠΡΙΝΟΣ	43	1	
18	ΚΟΛΩΝΕ, ΝΙΚΟΛΑ	25	0	
19	ΔΑΣΟΣ, ΚΟΛΩΝΕ	71	15	↑
20	ΖΑΓΡΕ	28	3	
<b>ΓΕΝΙΚΟ ΣΥΝΟΛΟ</b>				<b>56</b>
		<b>1128</b>		

