

## **ΑΝΑΚΟΙΝΩΣΗ ΠΑΡΑΚΟΛΟΥΘΗΣΗΣ ΠΛΗΘΥΣΜΟΥ ΔΑΚΩΝ ΜΕΣΚΛΩΝ – ΖΟΥΡΒΑΣ ( 11.7.2022 )**

### **Δράση Bii.2 ΠΡΓ ΟΕΦ ΚΑΝ(ΕΕ) 611&615/14 ΑΣ ΜΕΣΚΛΩΝ**

- Το κουκούτσι του ελαιοκάρπου έχει πήξει και πλέον ο καρπός είναι επιδεκτικός προσβολής από τον δάκο.
- Οι καταμετρούμενοι πληθυσμοί δάκου είναι υψηλοί σε αριθμό, αλλά δεν υπάρχουν ακόμη τσιμπήματα στον καρπό σε μεγάλη έκταση.
- Εφαρμόστηκε ο Α δολωματικός ψεκασμός ευθύνης ΠΕ Χανίων από 30.6.22 έως 4.7.22.
- Ο αριθμός των καταμετρούμενων δάκων παραμένει υψηλός σε όλους τους γεωγραφικούς θύλακες των Μεσκλών – Ζούρβας.

Για όσους παραγωγούς εφαρμόσουν ατομικά ψεκασμό δακοκτονίας **ολικής διαβροχής** των ελαιόδεντρων ( όπου υπάρχει καρπός), προτείνεται **επιλογή από τα παρακάτω νόμιμα εντομοαπωθητικά και εντομοκτόνα :**

| <b>ΕΜΠΟΡΙΚΟ ΟΝΟΜΑ</b> | <b>ΔΡΑΣΤΙΚΗ ΟΥΣΙΑ</b> | <b>ΔΟΣΗ ΔΑΚΟΚΤΟΝΙΑΣ ΚΑΛΥΨΗΣ</b>            |
|-----------------------|-----------------------|--|
| SURROUND WP           | καολίνης              | 25 κιλά στο χιλιάρι βυτίο                  |
| CARNADINE 20 SL       | acetamiprid           | 250 έως 500 κυβ.εκατοστά στο χιλιάρι βυτίο |
| REVEDGE 200 SL        | acetamiprid           | 250 έως 500 κυβ.εκατοστά στο χιλιάρι βυτίο |
| DECIS 25 EC           | deltamethrin          | 500 κυβ.εκατοστά στο χιλιάρι βυτίο         |
| DECIS PROTECH 15 EW   | deltamethrin          | 800 κυβ.εκατοστά στο χιλιάρι βυτίο         |

- Εφιστάται η προσοχή των παραγωγών :

1) Τα εντομοκτόνα BULLDOCK (b cyfluthrin) και DIMETHOATE ΕΧΟΥΝ ΚΑΤΑΡΓΗΘΕΙ / ΕΙΝΑΙ ΠΑΡΑΝΟΜΗ Η ΧΡΗΣΗ ΤΟΥΣ ΓΙΑ ΨΕΚΑΣΜΟΥΣ ΚΑΛΥΨΗΣ ΣΤΗΝ ΕΛΙΑ ΚΑΤΑ ΤΟΥ ΔΑΚΟΥ.

2) Αν γίνει χρήση του επιτρεπόμενου PHOSMET απαιτείται η χρήση ρυθμιστή ρΗ στο βυτίο.

3) Τηρούμε τα μέτρα ατομικής προστασίας κατά τους ψεκασμούς, τηρούμε τις δοσολογίες ετικέτας, προστατεύουμε τις μέλισσες, δεν ανακατεύουμε στο βυτίο ψεκασμού πολλά διαφορετικά φυτοφάρμακα.

(Πληροφορίες προς τους παραγωγούς : Γεωπόνοι ΑΣ / MIC ΑΕ 6951979267)



## ΑΥΞΗΣΗ ΣΧΕΤΙΚΗΣ ΥΓΡΑΣΙΑΣ ΚΟΜΗΣ ΕΛΑΙΟΔΕΝΤΡΩΝ ΚΑΙ ΣΧΕΤΙΚΗ ΠΤΩΣΗ ΘΕΡΜΟΚΡΑΣΙΑΣ ΑΠΟ 8/7

(ΕΥΝΟΪΚΕΣ ΣΥΝΘΗΚΕΣ ΔΑΚΟΠΡΟΣΒΟΛΗΣ ΠΕΡΙΟΔΟΥ 4/7 ΕΩΣ 11/7)

(ΣΥΝΟΛΙΚΟ ΔΙΚΤΥΟ ΑΙΣΘΗΤΗΡΩΝ ΣΕΠ ΑΓΡΟΤΙΚΟΥ ΣΥΝΕΤΑΙΡΙΣΜΟΥ ΜΕΣΚΛΩΝ)

Θερμοκρασία Κόμης (οC)

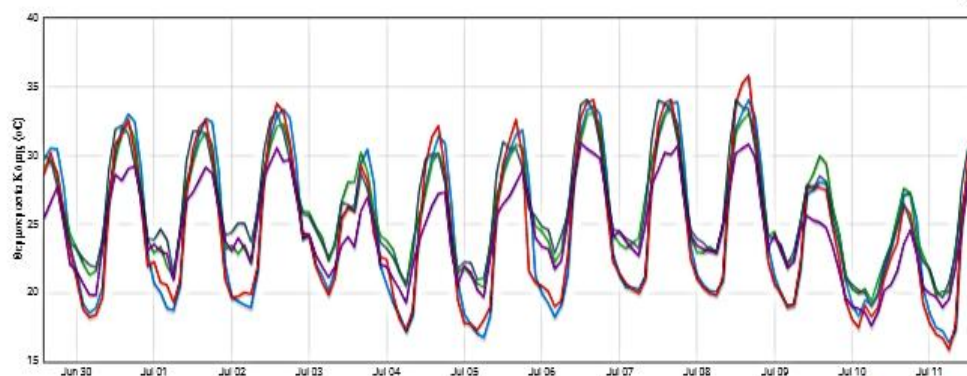

| Plot ID         | Plot Name                       | Measurement            | min   | max   | M.O.  |
|-----------------|---------------------------------|------------------------|-------|-------|-------|
| ΜΕΣΚΛΑ 1        | ΣΚΟΤΕΙΝΗ                        | Θερμοκρασία Κόμης (οC) | 19.05 | 34.1  | 26.21 |
| ΜΕΣΚΛΑ 2        | ΡΙΖΙΝΙΑ                         | Θερμοκρασία Κόμης (οC) | 17.64 | 30.93 | 24.57 |
| ΜΕΣΚΛΑ 3        | ΧΑΛΕΠΑ                          | Θερμοκρασία Κόμης (οC) | 19.47 | 33.45 | 26.04 |
| ΜΕΣΚΛΑ 4        | ΜΑΣΟΥΛΟΣ                        | Θερμοκρασία Κόμης (οC) |       |       |       |
| ΜΕΣΚΛΑ 5        | ΚΛΙΜΑΤΙΣΤΡΗ                     | Θερμοκρασία Κόμης (οC) | 15.9  | 35.91 | 24.49 |
| ΜΕΣΚΛΑ ΚΕΝΤΡΙΚΟ | ΒΑΦΒΒ799299806E3E9EEB12F4DA996B | Θερμοκρασία Κόμης (οC) | 16.42 | 34.06 | 24.81 |



Σχ. Υγρασία Κόμης (%)

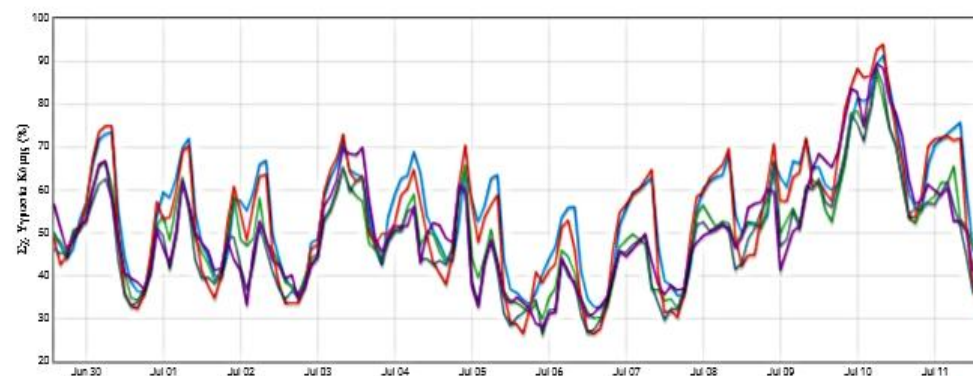

| Plot ID         | Plot Name                       | Measurement           | min   | max   | M.O.  |
|-----------------|---------------------------------|-----------------------|-------|-------|-------|
| ΜΕΣΚΛΑ ΚΕΝΤΡΙΚΟ | ΒΑΦΒΒ799299806E3E9EEB12F4DA996B | Σχ. Υγρασία Κόμης (%) | 32.67 | 91.33 | 55.65 |
| ΜΕΣΚΛΑ 3        | ΧΑΛΕΠΑ                          | Σχ. Υγρασία Κόμης (%) | 30    | 87.09 | 50.23 |
| ΜΕΣΚΛΑ 5        | ΚΛΙΜΑΤΙΣΤΡΗ                     | Σχ. Υγρασία Κόμης (%) | 26.58 | 93.92 | 54.02 |
| ΜΕΣΚΛΑ 4        | ΜΑΣΟΥΛΟΣ                        | Σχ. Υγρασία Κόμης (%) |       |       |       |
| ΜΕΣΚΛΑ 1        | ΣΚΟΤΕΙΝΗ                        | Σχ. Υγρασία Κόμης (%) | 26.42 | 88.5  | 48.31 |
| ΜΕΣΚΛΑ 2        | ΡΙΖΙΝΙΑ                         | Σχ. Υγρασία Κόμης (%) | 28.25 | 89.42 | 50.58 |

**ΓΕΩΓΡΑΦΙΚΟ ΔΙΚΤΥΟ ΠΑΡΑΚΟΛΟΥΘΗΣΗΣ ΔΑΚΟΠΛΗΘΥΣΜΟΥ ΜΕΣΚΛΩΝ – ΖΟΥΡΒΑΣ (ΘΥΛΑΚΕΣ)**

